

सूर्तिजन्य पदार्थको बट्टा, प्याकेट, च्यापर्स,
पेटी तथा पार्सल, प्याकेजिङ्गमा
चेतावनीमूलक सन्देश र चित्र
छापने तथा अंकित गर्ने
निर्देशिका, २०७१



नेपाल सरकार
स्वास्थ्य तथा जनसंख्या मन्त्रालय

नेपाल सरकारबाट स्वीकृत भएको मिति : २०७१।०७।१३

सूर्तिजन्य पदार्थ (नियन्त्रण र नियमन गर्ने) ऐन, २०६८ को दफा ९ को उपदफा (१) ले दिएको अधिकार प्रयोग गरी नेपाल सरकार, स्वास्थ्य तथा जनसंख्या मन्त्रालयले देहायका निर्देशिकाहरू बनाएको छ ।

१. **संक्षिप्त नाम र प्रारम्भ** : (१) यो निर्देशिकाको नाम “सूर्तिजन्य पदार्थको बट्टा, प्याकेट, ब्यापर्स, पेटी तथा पार्सल, प्याकेजिङमा चेतावनीमूलक सन्देश र चित्र छापने तथा अंकित गर्ने निर्देशिका, २०७१” रहेको छ ।

(२) यो निर्देशिका मिति २०७२ साल जेष्ठ १ गतेदेखि लागू हुनेछ ।

२. **परिभाषा** : विषय वा प्रसङ्गले अर्को अर्थ नलागेमा यस निर्देशिकामा :-

(क) “ऐन” भन्नाले सूर्तिजन्य पदार्थ (नियन्त्रण र नियमन गर्ने) ऐन, २०६८ सम्भन्नु पर्छ ।

(ख) “नियमावली” भन्नाले सूर्तिजन्य पदार्थ (नियन्त्रण र नियमन गर्ने) नियमावली, २०६८ सम्भन्नुपर्छ ।

(ग) “मन्त्रालय” भन्नाले स्वास्थ्य तथा जनसंख्या मन्त्रालय सम्भन्नुपर्छ ।

(घ) “सूर्तिजन्य पदार्थ” भन्नाले ऐनको दफा २(क) बमोजिमको सूर्तिजन्य पदार्थ सम्भन्नु पर्छ ।

(ङ) “उत्पादक” भन्नाले ऐनको दफा (२) को खण्ड (च) बमोजिमको उत्पादकलाई सम्भन्नु पर्छ र सो शब्दले उत्पादक संघ समेतलाई जनाउँछ ।

(च) “लेबल” भन्नाले सूर्तिजन्य पदार्थको प्याकेटमा लेखिएको, छापिएको, लिथो गरिएको, चिन्ह लगाइएको, समावेश गरिएको वा अन्य कुनै किसिमले देखाइएको चिन्ह, तस्वीर वा अन्य विवरणात्मक वस्तु सम्भन्नु पर्छ ।

(छ) “घातक रंगीन चित्र” भन्नाले निर्देशिकाको दफा ४, ५, ६ र ७ मा उल्लेख भए अनुसारको घातक रंगीन चित्र सम्भन्नु पर्छ ।

(ज) “चेतावनीमूलक सन्देश” भन्नाले निर्देशिकाको दफा ४, ५, ६ र ७ मा उल्लेख भए अनुसारको चेतावनीमूलक सन्देश सम्भन्नु पर्छ ।

३. चेतावनीमूलक सन्देश र घातक रंगीन चित्र छाप्नु तथा अंकित गर्नुपर्ने :

(१) ऐनको दफा ९ को उपदफा (१) र नियमावलीको नियम ९ को उपनियम (१) बमोजिम उत्पादकले सूर्तिजन्य पदार्थको बट्टा, च्यापर्स, प्याकेट तथा पार्सलको प्याकेजिङ्ग र लेबुलको बाहिरी कूल भाग मध्ये कम्तिमा नब्बे प्रतिशत भागमा सूर्तिजन्य पदार्थ स्वास्थ्यलाई हानीकारक छ भन्ने लगायतका चेतावनीमूलक सन्देश र सूर्तिजन्य पदार्थ सेवनको असरबाट भएको घातक, रंगीन चित्र प्रष्ट रूपमा बुझ्ने र देख्ने गरी नेपाली भाषामा छाप्नु तथा अंकित गर्नु पर्नेछ ।

(२) उपदफा (१) बमोजिम घातक रंगीन चित्र र चेतावनीमूलक सन्देश चुरोट, बिँडी, खैनी, सूर्ति र गुट्खा जस्ता सूर्तिजन्य पदार्थको भित्री र बाहिरी प्रत्येक बट्टा, प्याकेट, च्यापर्स, पेटी, पार्सल र प्याकेजिङ्गमा छाप्नु तथा अंकित गर्नु पर्नेछ ।

४. चुरोटको बट्टा, प्याकेट र च्यापर्समा चेतावनीमूलक सन्देश र चित्र छाप्नु

पर्ने : (१) दफा ३ बमोजिम उत्पादकले चुरोटको बट्टा, प्याकेट र च्यापर्सको मुख्य माथिल्लो भागको अगाडि र पछाडिको नब्बे प्रतिशत भागमा देहाय बमोजिमको घातक रंगीन चित्र र चेतावनीमूलक सन्देश छाप्नु तथा अंकित गर्नु पर्नेछ :-

चित्र नं.	चित्र		सन्देश	
	चित्र	चित्र राख्ने भाग	सन्देश	सन्देश राख्ने भाग
क		चुरोटको बट्टा, प्याकेट र च्यापर्सको मुख्य माथिल्लो भागको अगाडि र पछाडिको ९० प्रतिशत भाग (principal area-front & back) मध्ये ७० प्रतिशत भागमा	धूम्रपान तथा सूर्तिसेवनले फोक्सोको क्यान्सर हुन्छ	चुरोटको बट्टा, प्याकेट र च्यापर्सको मुख्य माथिल्लो भागको अगाडि र पछाडिको ९० प्रतिशत भाग (principal area-front & back) मध्ये २० प्रतिशत भागमा

<p>ख</p>		<p>चुरोटको बट्टा, प्याकेट र न्यापर्सको मुख्य माथिल्लो भागको अगाडि र पछाडिको ९० प्रतिशत भाग (principal area-front & back) मध्ये ७० प्रतिशत भागमा</p>	<p>धुम्रपान तथा सूतिसेवनले मस्तिष्कघात हुन्छ</p>	<p>चुरोटको बट्टा, प्याकेट र न्यापर्सको मुख्य माथिल्ला भागको अगाडि र पछाडिको ९० प्रतिशत भाग (principal area-front & back) मध्ये २० प्रतिशत भागमा</p>
<p>ग</p>		<p>चुरोटको बट्टा, प्याकेट र न्यापर्सको मुख्य माथिल्लो भागको अगाडि र पछाडिको ९० प्रतिशत भाग (principal area-front & back) मध्ये ७० प्रतिशत भागमा</p>	<p>तपाईंले गरेको धुम्रपान तथा सूतिसेवनले कमतौल भएको, अपांग वा मरेको बच्चा जन्मन्छ</p>	<p>चुरोटको बट्टा, प्याकेट र न्यापर्सको मुख्य माथिल्लो भागको अगाडि र पछाडिको ९० प्रतिशत भाग (principal area-front & back) मध्ये २० प्रतिशत भागमा</p>
<p>घ</p>		<p>चुरोटको बट्टा, प्याकेट र न्यापर्सको मुख्य माथिल्लो भागको अगाडि र पछाडिको ९० प्रतिशत भाग (principal area-front & back) मध्ये ७० प्रतिशत भागमा</p>	<p>सूतिजन्य पदार्थ सेवनले मुख तथा घाँटीको क्यान्सर हुन्छ</p>	<p>चुरोटको बट्टा, प्याकेट र न्यापर्सको मुख्य माथिल्लो भागको अगाडि र पछाडिको ९० प्रतिशत भाग (principal area-front & back) मध्ये २० प्रतिशत भागमा</p>

ड		<p>चुरोटको बढ्दा, प्याकेट र च्यापर्सको मुख्य माथिल्लो भागको अगाडि र पछाडिको ९० प्रतिशत भाग (principal area-front & back) मध्ये ७० प्रतिशत भागमा</p>	<p>सूर्तिजन्य पदार्थ सेवनले मुखको क्यान्सर हुन्छ</p>	<p>चुरोटको बढ्दा, प्याकेट र च्यापर्सको मुख्य माथिल्लो भागको अगाडि र पछाडिको ९० प्रतिशत भाग (principal area-front & back) मध्ये २० प्रतिशत भागमा</p>
---	---	---	--	---

(२) उत्पादकले छर्पाई गर्ने प्रत्येक ब्याचमा चुरोटको कूल जम्मा बढ्दा, प्याकेट र च्यापर्स मध्येमा उपदफा (१) बमोजिमका पाँच वटा घातक रंगीन चित्र र चेतावनीमूलक सन्देश चुरोटको बढ्दा, प्याकेट र च्यापर्समा बीस बीस प्रतिशत संख्यामा समानुपातिक तवरले छान्नु तथा अंकित गर्नु पर्नेछ ।

(३) चुरोटको बढ्दा, प्याकेट र च्यापर्सको सहायक माथिल्लो भाग (side pack-upper part) मा “सूर्तिजन्य पदार्थ स्वास्थ्यलाई हानिकारक छ, धुम्रपानले ज्यान लिन्छ” भन्ने चेतावनीमूलक सन्देश, सहायक दायाँ भाग (side pack-right part) मा “धुम्रपानमा नाईट्रोसोमाईन र बेन्जोपाईरिन जस्ता क्यान्सरको कारक तत्वहरु हुन्छन्, धुम्रपान गर्न छोडौं” भन्ने चेतावनीमूलक सन्देश र सहायक बायाँ भाग (side pack-left part) मा “धुम्रपानमा हुने निकोटिन, टार, कार्वनमोनोक्साईडले मुटु र फोक्सोको रोग लाग्छ, धुम्रपान गर्न छोडौं” भन्ने चेतावनीमूलक सन्देश छान्नु पर्नेछ ।

(४) सन्देश लेखिने अक्षरको नाम देवनागरी प्रिति फन्ट हुनेछ ।

(५) सन्देश लेखिने अक्षरको आकार अनुसूची १ मा तोकिए बमोजिम हुनेछ ।

(६) सन्देश लेखिने अक्षरको रंग सेतो हुनेछ ।

(७) सन्देश लेखिने पृष्ठभूमिको रंग रातो हुनेछ ।

(८) अक्षरमा रंगको मात्रा निलो (C)=0%, रातो (M)=0%, पहेलो (Y)=0%, कालो (K)=0% हुनेछ र चेतावनीमूलक सन्देश तथा घातक रंगीन

चित्र रहने पृष्ठभूमिमा रंगको मात्रा निलो (C)=१५%, रातो (M)=१००%, पहेलो (Y)=१००%, कालो (K)=०% हुनेछ ।

(९) घातक रंगीन चित्र र चेतावनीमूलक सन्देश सहित चुरोटको बट्टा, प्याकेट र ज्यापर्सको ढाँचा अनुसूची १ मा तोकिए बमोजिम हुनु पर्नेछ ।

(१०) चित्रको गुणस्तरको हकमा उत्पादकलाई मन्त्रालयबाट सिडी (CD) मा उपलब्ध गराइएको चित्रको गुणस्तर सरह हुनेछ ।

५. **बिँडीको बट्टा, प्याकेट र ज्यापर्समा चेतावनीमूलक सन्देश र घातक रंगीन चित्र छापनु पर्ने** : (१) दफा ३ बमोजिम उत्पादकले बिँडीको बट्टा, प्याकेट र ज्यापर्सको मुख्य माथिल्लो भागको अगाडि र पछाडिको नब्बे प्रतिशत भागमा देहाय बमोजिमको घातक रंगीन चित्र र चेतावनीमूलक सन्देश छापनु तथा अंकित गर्नु पर्नेछ :-

चित्र नं.	चित्र		सन्देश	
	चित्र	चित्र राख्ने भाग	सन्देश	सन्देश राख्ने भाग
क		बिँडीको बट्टा, प्याकेट र ज्यापर्सको मुख्य माथिल्लो भागको अगाडि र पछाडिको ९० प्रतिशत भाग (principal area-front & back) मध्ये ७० प्रतिशत भागमा	धुम्रपान तथा सूतिसेवनले फोक्सोको क्यान्सर हुन्छ	बिँडीको बट्टा, प्याकेट र ज्यापर्सको मुख्य माथिल्लो भागको अगाडि र पछाडिको ९० प्रतिशत भाग (principal area-front & back) मध्ये २० प्रतिशत भागमा
ख		बिँडीको बट्टा, प्याकेट र ज्यापर्सको मुख्य माथिल्लो भागको अगाडि र पछाडिको ९० प्रतिशत भाग (principal area-front & back) मध्ये ७० प्रतिशत भागमा	तपाईंले गरेको धुम्रपान तथा सूतिसेवनले कमतौल भएको, अपांग वा मरेको बच्चा जन्मन्छ	बिँडीको बट्टा, प्याकेट र ज्यापर्सको मुख्य माथिल्लो भागको अगाडि र पछाडिको ९० प्रतिशत भाग (principal area-front & back) मध्ये २० प्रतिशत भागमा

(२) उत्पादकले छपाई गर्ने प्रत्येक ब्याचमा बिँडीको कूल जम्मा बट्टा, प्याकेट र ज्यापर्स मध्येमा उपदफा (१) बमोजिमका दुई वटा घातक रंगीन चित्र र चेतावनीमूलक सन्देश बिँडीको बट्टा, प्याकेट र ज्यापर्समा पचास पचास प्रतिशत संख्यामा समानुपातिक तवरले छान्नु तथा अंकित गर्नु पर्नेछ ।

(३) आयातकार (rectangle) बिँडीको बट्टा, प्याकेट र ज्यापर्सको लागि मात्र सहायक माथिल्लो भाग (side pack-upper part) मा “सूर्तिजन्य पदार्थ स्वास्थ्यलाई हानिकारक छ, धुम्रपानले ज्यान लिन्छ” भन्ने चेतावनीमूलक सन्देश, सहायक दायाँ भाग (side pack-right part) मा “धुम्रपानमा नाईट्रोसोमाईन र बेन्जोपाईरिन जस्ता क्यान्सरका कारक तत्वहरू हुन्छन्, धुम्रपान गर्न छोडौँ” भन्ने चेतावनीमूलक सन्देश र सहायक बायाँ भाग (side pack-left part) मा “धुम्रपानमा हुने निकोटिन, टार, कार्बनमोनोक्साईडले मुटु र फोक्सोको रोग लाग्छ, धुम्रपान गर्न छोडौँ” भन्ने चेतावनीमूलक सन्देश छान्नु पर्नेछ ।

(४) सन्देश लेखिने अक्षरको नाम देवनागरी प्रिति फन्ट हुनेछ ।

(५) सन्देश लेखिने अक्षरको आकार अनुसूची २ मा तोकिए बमोजिम हुनेछ ।

(६) सन्देश लेखिने अक्षरको रंग सेतो हुनेछ ।

(७) सन्देश लेखिने पृष्ठभूमिको रंग रातो हुनेछ ।

(८) अक्षरमा रंगको मात्रा निलो (C)=0%, रातो (M)=0%, पहेलो (Y)=0%, कालो (K)=0% हुनेछ र चेतावनीमूलक सन्देश तथा चित्र रहने पृष्ठभूमिमा रंगको मात्रा निलो (C)=१५%, रातो (M)=१००%, पहेलो (Y)=१००%, कालो (K)=0% हुनेछ ।

(९) घातक रंगीन चित्र र चेतावनीमूलक सन्देश सहित बिँडीको बट्टा, प्याकेट र ज्यापर्सको ढाँचा अनुसूची २ मा तोकिए बमोजिम हुनु पर्नेछ ।

(१०) चित्रको गुणस्तरको हकमा उत्पादकलाई मन्त्रालयबाट सिडी (CD) मा उपलब्ध गराइएको चित्रको गुणस्तर सरह हुनेछ ।

६. खैनी, सूर्ति, गुट्टा जस्ता सूर्तिजन्य पदार्थको बट्टा, प्याकेट र ज्यापर्समा चेतावनीमूलक सन्देश र घातक रंगीन चित्र छान्नु पर्ने : (१) दफा ३ बमोजिम उत्पादकले खैनी, सूर्ति, गुट्टा जस्ता सूर्तिजन्य पदार्थको बट्टा,

प्याकेट र च्यापर्सको मुख्य माथिल्लो भागको अगाडि र पछाडिको नब्बे प्रतिशत भागमा देहाय बमोजिमको घातक रंगीन चित्र र चेतावनीमूलक सन्देश छापु तथा अंकित गर्नु पर्नेछ :-

चित्र नं.	चित्र		सन्देश	
	चित्र	चित्र राख्ने भाग	सन्देश	सन्देश राख्ने भाग
क		<p>खैनी, सूति, गुट्खा जस्ता सूतिजन्य पदार्थको बट्टा, प्याकेट र च्यापर्सको मुख्य माथिल्लो भागको अगाडि र पछाडिको ९० प्रतिशत भाग (principal area-front & back) मध्ये बीचको ५० प्रतिशत भागमा</p>	<p>सूतिजन्य पदार्थ स्वास्थ्यलाई हानिकारक छ, यसको सेवनले ज्यान लिन्छ”</p>	<p>खैनी, सूति, गुट्खा जस्ता सूतिजन्य पदार्थको बट्टा, प्याकेट र च्यापर्सको मुख्य माथिल्लो भागको अगाडि र पछाडिको ९० प्रतिशत भाग (principal area-front & back) मध्ये चित्र भन्दा माथिल्लो २० प्रतिशत भागमा</p>
			<p>सूतिजन्य पदार्थ सेवनले मुख तथा घाँटीको क्यान्सर हुन्छ, खैनी सूतिसेवन गर्न छोडौ</p>	<p>खैनी, सूति, गुट्खा जस्ता सूतिजन्य पदार्थको बट्टा, प्याकेट र च्यापर्सको मुख्य माथिल्लो भागको अगाडि र पछाडिको ९० प्रतिशत भाग (principal area-front & back) मध्ये चित्र भन्दा मुनिको २० प्रतिशत भागमा</p>

ख		खैनी, सूति, गुट्खा जस्ता सूर्तिजन्य पदार्थको बट्टा, प्याकेट र व्यापर्सको मुख्य माथिल्लो भागको अगाडि र पछाडिको ९० प्रतिशत भाग (principal area- front & back) मध्ये ६० प्रतिशत भागमा	सूर्तिजन्य पदार्थ स्वास्थ्यलाई हानिकारक छ, यसको सेवनले ज्यान लिन्छ”	खैनी, सूति, गुट्खा जस्ता सूर्तिजन्य पदार्थको बट्टा, प्याकेट र व्यापर्सको मुख्य माथिल्लो भागको अगाडि र पछाडिको ९० प्रतिशत भाग (principal area-front & back) मध्ये चित्र भन्दा माथिल्लो १५ प्रतिशत भागमा
			सूर्तिजन्य पदार्थ सेवनले मुखको क्यान्सर हुन्छ, खैनी सूर्तिसेवन गर्न छोडौं	खैनी, सूति, गुट्खा जस्ता सूर्तिजन्य पदार्थको बट्टा, प्याकेट र व्यापर्सको मुख्य माथिल्लो भागको अगाडि र पछाडिको ९० प्रतिशत भाग (principal area-front & back) मध्ये चित्र भन्दा मुनिको १५ प्रतिशत भागमा

(२) उत्पादकले छपाई गर्ने प्रत्येक ब्याचमा खैनी, सूति, गुट्खा जस्ता सूर्तिजन्य पदार्थको कूल जम्मा बट्टा, प्याकेट र व्यापर्स मध्येमा उपदफा (१) बमोजिमका दुई वटा घातक रंगीन चित्र र चेतावनीमूलक सन्देश खैनी, सूति, गुट्खा जस्ता सूर्तिजन्य पदार्थको बट्टा, प्याकेट र व्यापर्समा पचास पचास प्रतिशत संख्यामा समानुपातिक तवरले छाप्नु तथा अंकित गर्नु पर्नेछ ।

(३) उपदफा (१) बमोजिमको घातक रंगीन चित्र र चेतावनीमूलक सन्देशको अतिरिक्त गोलाकार टिनको बट्टामा प्याकेजिङ हुने खैनी, सूति, गुट्खा जस्ता सूर्तिजन्य पदार्थको बट्टाको बिकोको सहायक माथिल्लो पुरै भाग (whole side pack-upper part of cap of box) मा “खैनी सूति सेवनले मुखमा क्यान्सर हुन्छ, खैनी सूतिसेवन गर्न छोडौं” भन्ने चेतावनीमूलक सन्देश समेत छाप्नु पर्नेछ ।

(४) सन्देश लेखिने अक्षरको नाम देवनागरी प्रिन्टि फन्ट हुनेछ ।

(५) सन्देश लेखिने अक्षरको आकार अनुसूची ३ मा तोकिए बमोजिम हुनेछ ।

(६) सन्देश लेखिने अक्षरको रंग सेतो हुनेछ ।

(७) सन्देश लेखिने पृष्ठभूमिको रंग रातो हुनेछ ।

(८) अक्षरमा रंगको मात्रा निलो (C)=0%, रातो (M)=0%, पहेलो (Y)=0%, कालो (K)=0% हुनेछ र चेतावनीमूलक सन्देश तथा चित्र रहने पृष्ठभूमिमा रंगको मात्रा निलो (C)=१५%, रातो (M)=१००%, पहेलो (Y)=१००%, कालो (K)=0% हुनेछ ।

(९) घातक रंगीन चित्र र चेतावनीमूलक सन्देश सहित खैनी, सूति, गुट्खा जस्ता सूतिजन्य पदार्थको बट्टा, प्याकेट र ज्यापर्सको ढाँचा अनुसूची ३ मा तोकिए बमोजिम हुनु पर्नेछ ।

(१०) चित्रको गुणस्तरको हकमा उत्पादकलाई मन्त्रालयबाट सिडी (CD) मा उपलब्ध गराइएको चित्रको गुणस्तर सरह हुनेछ ।

७. सूतिजन्य पदार्थको पेटी, पार्सल र प्याकेजिङमा छापिने सन्देश र चित्र :

(१) दफा ३ बमोजिम उत्पादकले चुरोट, बिँडी, खैनी, सूति र गुट्खा जस्ता सूतिजन्य पदार्थको बट्टा र प्याकेट राख्ने पेटी, पार्सल र प्याकेजिङको मुख्य माथिल्लो भागको अगाडि र पछाडिको नब्बे प्रतिशत भागमा देहाय बमोजिमको घातक रंगीन चित्र र चेतावनीमूलक सन्देश छापनु तथा अंकित गर्नु पर्नेछ :-

चित्र नं.	चित्र		सन्देश	
	चित्र	चित्र राख्ने भाग	सन्देश	सन्देश राख्ने भाग
क		सूतिजन्य पदार्थको पेटी, पार्सल र प्याकेजिङको मुख्य माथिल्लो भागको अगाडि र पछाडिको ९० प्रतिशत भाग (principal area-front & back) मध्ये ७० प्रतिशत भागमा	धुम्रपान तथा सूतिसेवनले फोक्सोको क्यान्सर हुन्छ	सूतिजन्य पदार्थको पेटी, पार्सल र प्याकेजिङको मुख्य माथिल्लो भागको अगाडि र पछाडिको ९० प्रतिशत भाग (principal area-front & back) मध्ये २० प्रतिशत भागमा

<p>ख</p>		<p>सूर्तिजन्य पदार्थको पेटि, पार्सल र प्याकेजिङ्गको मुख्य माथिल्लो भागको अगाडि र पछाडिको ९० प्रतिशत भाग (principal area-front & back) मध्ये ७० प्रतिशत भागमा</p>	<p>धुम्रपान तथा सूर्तिसेवनले मस्तिष्कघात हुन्छ</p>	<p>सूर्तिजन्य पदार्थको पेटि, पार्सल र प्याकेजिङ्गको मुख्य माथिल्लो भागको अगाडि र पछाडिको ९० प्रतिशत भाग (principal area-front & back) मध्ये २० प्रतिशत भागमा</p>
<p>ग</p>		<p>सूर्तिजन्य पदार्थको पेटि, पार्सल र प्याकेजिङ्गको मुख्य माथिल्लो भागको अगाडि र पछाडिको ९० प्रतिशत भाग (principal area-front & back) मध्ये ७० प्रतिशत भागमा</p>	<p>तपाईंले गरेको धुम्रपान तथा सूर्तिसेवनले कमतौल भएको, अपांग वा मरेको बच्चा जन्मन्छ</p>	<p>सूर्तिजन्य पदार्थको पेटि, पार्सल र प्याकेजिङ्गको मुख्य माथिल्लो भागको अगाडि र पछाडिको ९० प्रतिशत भाग (principal area-front & back) मध्ये २० प्रतिशत भागमा</p>
<p>घ</p>		<p>सूर्तिजन्य पदार्थको पेटि, पार्सल र प्याकेजिङ्गको मुख्य माथिल्लो भागको अगाडि र पछाडिको ९० प्रतिशत भाग (principal area-front & back) मध्ये ७० प्रतिशत भागमा</p>	<p>सूर्तिजन्य पदार्थ सेवनले मुख तथा घाँटीको क्यान्सर हुन्छ</p>	<p>सूर्तिजन्य पदार्थको पेटि, पार्सल र प्याकेजिङ्गको मुख्य माथिल्लो भागको अगाडि र पछाडिको ९० प्रतिशत भाग (principal area-front & back) मध्ये २० प्रतिशत भागमा</p>

ड		<p>सूर्तिजन्य पदार्थको पेटी, पार्सल र प्याकेजिङ्गको मुख्य माथिल्लो भागको अगाडि र पछाडिको ९० प्रतिशत भाग (principal area-front & back) मध्ये ७० प्रतिशत भागमा</p>	<p>सूर्तिजन्य पदार्थ सेवनले मुखको क्यान्सर हुन्छ</p>	<p>सूर्तिजन्य पदार्थको पेटी, पार्सल र प्याकेजिङ्गको मुख्य माथिल्लो भागको अगाडि र पछाडिको ९० प्रतिशत भाग (principal area-front & back) मध्ये २० प्रतिशत भागमा</p>
---	---	--	--	--

(२) उत्पादकले छपाई गर्ने प्रत्येक ब्याचमा सूर्तिजन्य पदार्थको कूल जम्मा पेटी, पार्सल र प्याकेजिङ्ग मध्येमा उपदफा (१) बमोजिमका पांच वटा घातक रंगीन चित्र र चेतावनीमूलक सन्देश सूर्तिजन्य पदार्थको पेटी, पार्सल र प्याकेजिङ्गमा बीस बीस प्रतिशत संख्यामा समानुपातिक तवरले छापनु तथा अंकित गर्नु पर्नेछ ।

(३) सूर्तिजन्य पदार्थको बट्टा र प्याकेट राख्ने पेटी, पार्सल र प्याकेजिङ्गको सहायक माथिल्लो भाग (side pack-upper part) मा “सूर्तिजन्य पदार्थ स्वास्थ्यलाई हानिकारक छ, धुम्रपानले ज्यान लिन्छ” भन्ने चेतावनीमूलक सन्देश, सहायक दायाँ भाग (side pack-right part) मा “धुम्रपानमा नाईट्रोसोमाईन र बेन्जोपाईरिन जस्ता क्यान्सरको कारक तत्वहरु हुन्छन्, धुम्रपान गर्न छोडौं” भन्ने चेतावनीमूलक सन्देश र सहायक बायाँ भाग (side pack-left part) मा “धुम्रपानमा हुने निकोटिन, टार, कार्बनमोनोक्साईडले मुटु र फोक्सोको रोग लाग्छ, धुम्रपान गर्न छोडौं” भन्ने चेतावनीमूलक सन्देश छापनु पर्नेछ ।

- (४) सन्देश लेखिने अक्षरको नाम देवनागरी प्रिति फन्ट हुनेछ ।
- (५) सन्देश लेखिने अक्षरको आकार अनुसूची ४ मा तोकिए बमोजिम हुनेछ ।
- (६) सन्देश लेखिने अक्षरको रंग सेतो हुनेछ ।
- (७) सन्देश लेखिने पृष्ठभूमिको रंग रातो हुनेछ ।
- (८) अक्षरमा रंगको मात्रा निलो (C)=0%, रातो (M)=0%, पहेलो (Y)=0%, कालो (K)=0% हुनेछ र चेतावनीमूलक सन्देश तथा चित्र रहने पृष्ठभूमिमा रंगको मात्रा निलो (C)=१५%, रातो (M)=१००%, पहेलो (Y)=१००%, कालो (K)=0% हुनेछ ।
- (९) घातक रंगीन चित्र र चेतावनीमूलक सन्देश सहित चुरोटको बट्टा, प्याकेट र ज्यापर्सको ढाँचा अनुसूची ४ मा तोकिए बमोजिम हुनु पर्नेछ ।
- (१०) चित्रको गुणस्तरको हकमा उत्पादकलाई मन्त्रालयबाट सिडी (CD) मा उपलब्ध गराइएको चित्रको गुणस्तर सरह हुनेछ ।

स्पष्टीकरण : निर्देशिकाको दफा ४, ५, ६ र ७ को प्रयोजनको लागि CMYK भन्नाले क्रमशः Cyan (Blue), Magenta (Red), Yellow (Yellow), and Key (Black) सम्भन्तु पर्छ ।

८. **फराकिलो भागलाई मुख्य माथिल्लो भाग मानिने** : सोली आकारको बट्टा, प्याकेट, ज्यापर्स, पेटी, पार्सल र प्याकेजिङ्गको हकमा ठूलो वा फराकिलो भागलाई मुख्य माथिल्लो भाग मानिने चेतावनीमूलक सन्देश र चित्रहरू छाप्नु तथा अंकित गर्नु पर्नेछ ।
९. **सन्देशको भाषा** : सूतिजन्त पदार्थको बट्टा, प्याकेट, ज्यापर्स, पेटी, पार्सल र प्याकेजिङ्गमा छाप्ने सन्देशको भाषा नेपाली हुनेछ ।

१०. सन्देश र चित्रको आकार वृद्धि हुने : उत्पादकले सूतिजन्य पदार्थको बट्टा, प्याकेट, च्यापर्स, पेटी, पार्सल र प्याकेजिङ्गको आकारमा वृद्धि हुँदा चेतावनीमूलक सन्देश र चित्रहरूको आकार पनि सूतिजन्य पदार्थहरूको बट्टा, प्याकेट, च्यापर्स, पेटी र पार्सलको प्याकेजिङ्ग र लेबलिङ्ग वृद्धिको अनुपातमा वृद्धि गर्नु पर्नेछ ।
११. सन्देश र चित्र स्पष्ट देखिने गरी प्याकेजिङ्ग र लेबलिङ्ग गर्नु पर्ने : उत्पादकले सूतिजन्य पदार्थको बट्टा, प्याकेट, च्यापर्स, पेटी, पार्सल र प्याकेजिङ्गमा छपाई गर्नु पर्ने चेतावनीमूलक सन्देश र चित्रहरूको अपभ्रंस नहुने, नबिग्रने र नछोपिने गरी सूतिजन्य पदार्थहरू प्याकेजिङ्ग र लेबलिङ्ग गर्नु पर्नेछ ।
१२. सूतिजन्य पदार्थको प्रवर्द्धन हुनेगरी प्याकेजिङ्ग वा लेबल गर्न नपाइने : उत्पादक लगायत कसैले पनि प्रत्यक्ष वा अप्रत्यक्ष रूपमा सूतिजन्य पदार्थको प्रवर्द्धन हुने गरी कुनै सन्देश, सामग्री, रंग, चित्र आदि राखेर प्याकेजिङ्ग वा लेबल गर्न पाइने छैन ।
१३. सूतिजन्य पदार्थको बारेमा असत्य कुराहरू राखी प्याकेजिङ्ग वा लेबल गर्न नपाइने : उत्पादक लगायत कसैले पनि स्वास्थ्य वा स्वास्थ्य जोखिम वा सूतिजन्य पदार्थको बारेमा असत्य, भ्रामक वा कपटपूर्ण सन्देश फैलाउन सक्ने “हल्का, अति हल्का, मध्यम, कम टार, सुरक्षित, पातलो” जस्ता कुनै पनि शब्द वा यस्तै अर्थ लाग्ने चित्र वा चिन्ह कुनै पनि सूतिजन्य पदार्थको प्याकेजिङ्ग वा लेबलमा राख्न पाइनेछैन ।
१४. बिक्री, वितरण र खरिद गर्न नपाउने : कसैले पनि ऐनको दफा ९ को उपदफा (१) बमोजिमको चेतावनीमूलक सन्देश र घातक रंगीन चित्र नभएका सूतिजन्य पदार्थहरू मिति २०६८ साल कार्तिक १८ गतेदेखि उत्पादन, बिक्री, वितरण र खरिद गर्न पाउने छैन ।

१५. खारेज र बचाऊ : (१) सूतिजन्य पदार्थको बट्टा, प्याकेट, व्यापर्स, पेटी तथा पार्सल, प्याकेजिङ्गमा चेतावनीमूलक सन्देश र चित्र छापे तथा अंकित गर्ने निर्देशिका, २०६८ खारेज गरिएको छ ।

(२) उपदफा (१) बमोजिमको निर्देशिका बमोजिम भए गरेका सम्पूर्ण काम कारवाही यसै निर्देशिका बमोजिम भए गरेको मानिनेछ ।

अनुसूची १

(दफा ४ सँग सम्बन्धित)

चेतावनीमूलक चित्र र सन्देश सहित चुरोटको बट्टा, प्याकेट र च्यापर्सको ढाँचा
दफा ४ (१) को (क) सँग सम्बन्धित

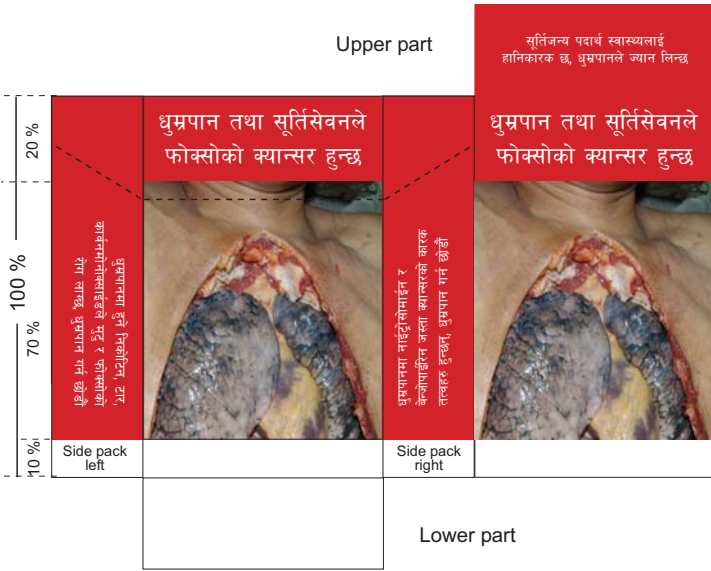

<p>Color Percentage</p> <div style="display: flex; align-items: center; margin-bottom: 10px;"> <div style="width: 20px; height: 20px; background-color: white; border: 1px solid black; margin-right: 5px;"></div> <p>Text Color C=0%, M=0%, Y=0%, K=0%</p> </div> <div style="display: flex; align-items: center;"> <div style="width: 20px; height: 20px; background-color: red; margin-right: 5px;"></div> <p>Background Color C=15%, M=100%, Y=100%, K=0%</p> </div>	<p>Font</p> <p>Principal area -front & back: Preeti font, Size 20pt. Side pack-upper part: Preeti font, Size 12pt. Side pack-left & right: Preeti font, Size 12pt.</p> <p>Picture Color C M Y CM MY CY CMK</p>
---	--



दफा ४ (१) को (ख) सँग सम्बन्धित

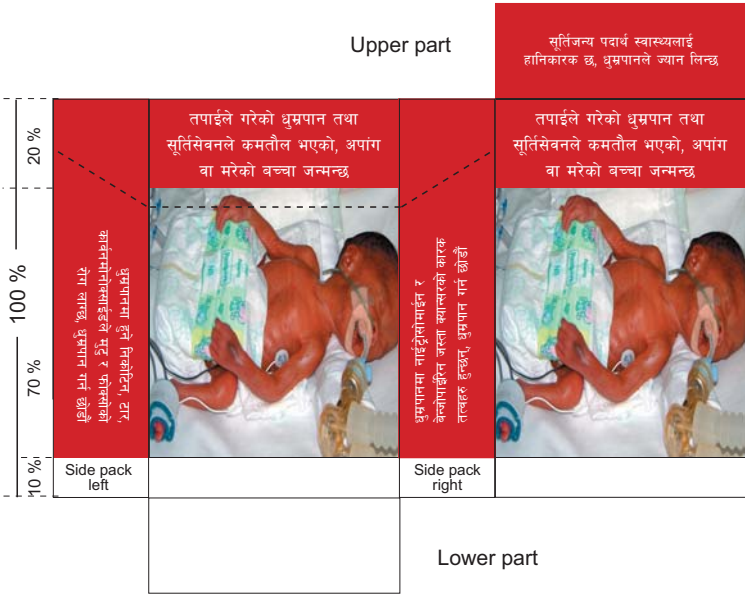

<p>Color Percentage</p> <div style="display: flex; align-items: center; margin-bottom: 10px;"> <div style="width: 20px; height: 20px; border: 1px solid black; background-color: white; margin-right: 5px;"></div> <div> <p>Text Color</p> <p>C=0%, M=0%, Y=0%, K=0%</p> </div> </div> <div style="display: flex; align-items: center;"> <div style="width: 20px; height: 20px; border: 1px solid black; background-color: red; margin-right: 5px;"></div> <div> <p>Background Color</p> <p>C=15%, M=100%, Y=100%, K=0%</p> </div> </div>	<p>Font</p> <p>Principal area -front & back: Preeti font, Size 20pt.</p> <p>Side pack-upper part: Preeti font, Size 12pt.</p> <p>Side pack-left & right: Preeti font, Size 12pt.</p> <p>Picture Color C M Y CM MY CY K</p>
--	--

दफा ४ (१) को (ग) सँग सम्बन्धित



Color Percentage	Font
<p> Text Color C=0%, M=0%, Y=0%, K=0%</p> <p> Background Color C=15%, M=100%, Y=100%, K=0%</p>	<p>Principal area -front & back: Preeti font, Size 14pt. Side pack-upper part: Preeti font, Size 12pt. Side pack-left & right: Preeti font, Size 12pt.</p> <p>Picture Color </p>

दफा ४ (१) को (घ) सँग सम्बन्धित

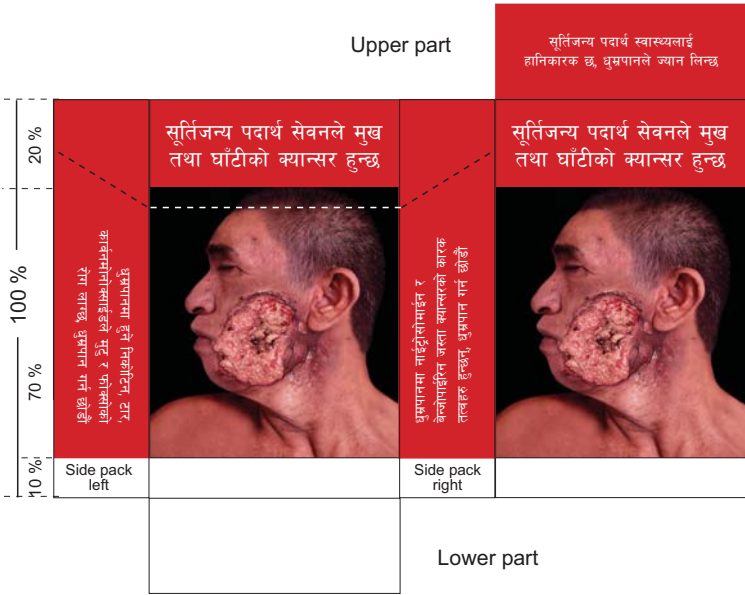

<p>Color Percentage</p> <div style="display: flex; align-items: center; margin-bottom: 10px;"> <div style="width: 20px; height: 20px; border: 1px solid black; margin-right: 5px;"></div> <p>Text Color C=0%, M=0%, Y=0%, K=0%</p> </div> <div style="display: flex; align-items: center;"> <div style="width: 20px; height: 20px; background-color: red; margin-right: 5px;"></div> <p>Background Color C=15%, M=100%, Y=100%, K=0%</p> </div>	<p>Font</p> <p>Principal area -front & back: Preeti font, Size 18pt. Side pack-upper part: Preeti font, Size 12pt. Side pack-left & right: Preeti font, Size 12pt.</p> <p>Picture Color C M Y CM MY CY CK</p>
--	--

दफा ४ (१) को (ड) सँग सम्बन्धित

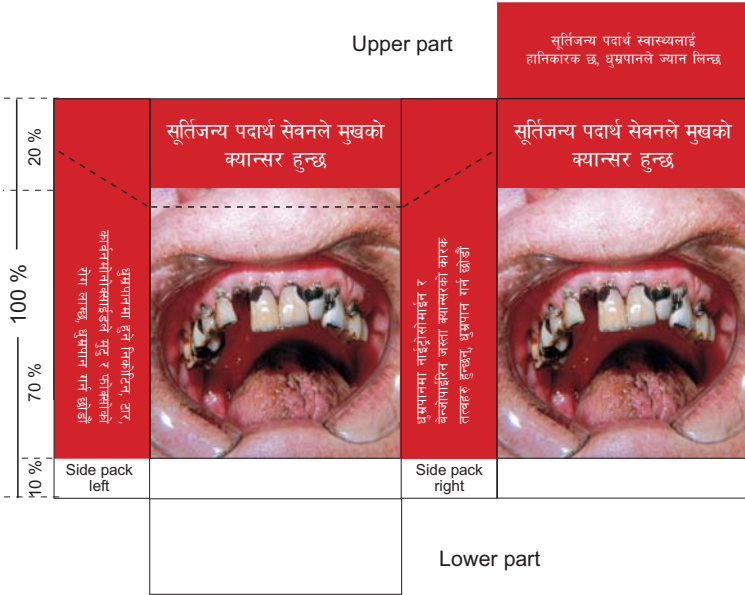

<p>Color Percentage</p> <div style="display: flex; align-items: center; margin-bottom: 10px;"> <div style="width: 20px; height: 20px; border: 1px solid black; background-color: white; margin-right: 5px;"></div> <p>Text Color C=0%, M=0%, Y=0%, K=0%</p> </div> <div style="display: flex; align-items: center;"> <div style="width: 20px; height: 20px; border: 1px solid black; background-color: red; margin-right: 5px;"></div> <p>Background Color C=15%, M=100%, Y=100%, K=0%</p> </div>	<p>Font</p> <p>Principal area -front & back: Preeti font, Size 18pt. Side pack-upper part: Preeti font, Size 12pt. Side pack-left & right: Preeti font, Size 12pt.</p> <p>Picture Color C M Y CM MY CY K</p>
--	--

अनुसूची २

(दफा ५ सँग सम्बन्धित)

चेतावनीमूलक चित्र र सन्देश सहित बिडीको बट्टा, प्याकेट र ग्यापर्सको ढाँचा
दफा ५ (१) को (क) सँग सम्बन्धित

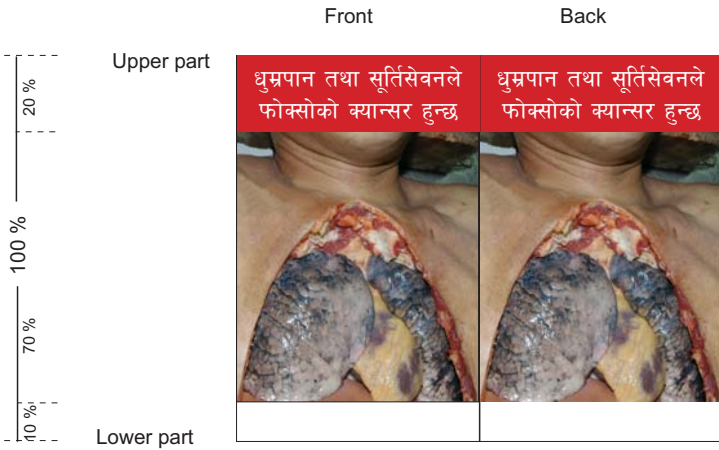
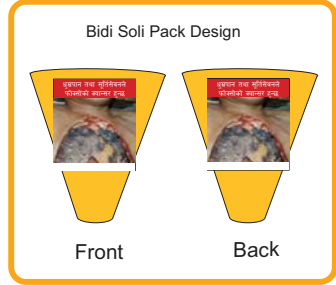

Color Percentage	Font
<div style="display: flex; align-items: center;"> <div style="width: 20px; height: 20px; background-color: white; border: 1px solid black; margin-right: 5px;"></div> <div> <p>Text Color</p> <p>C=0%, M=0%, Y=0%, K=0%</p> </div> </div>	<p>Principal area, upper -front & back:: Preeti font, Size 14pt.</p>
<div style="display: flex; align-items: center;"> <div style="width: 20px; height: 20px; background-color: red; margin-right: 5px;"></div> <div> <p>Background Color</p> <p>C=15%, M=100%, Y=100%, K=0%</p> </div> </div>	
	<p>Picture Color C M Y CM MY CY CM K</p>

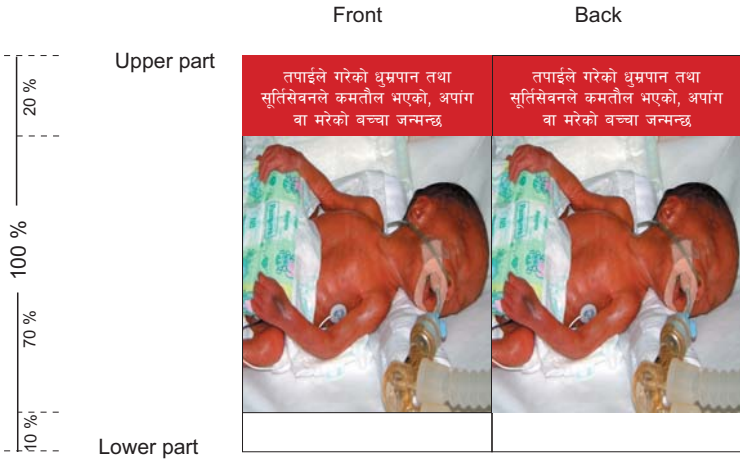
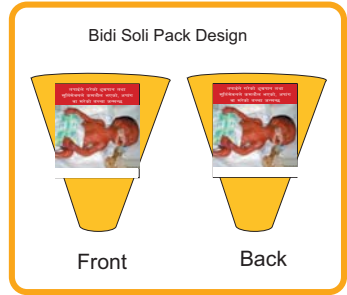

दफा ५ (१) को (ख) सँग सम्बन्धित

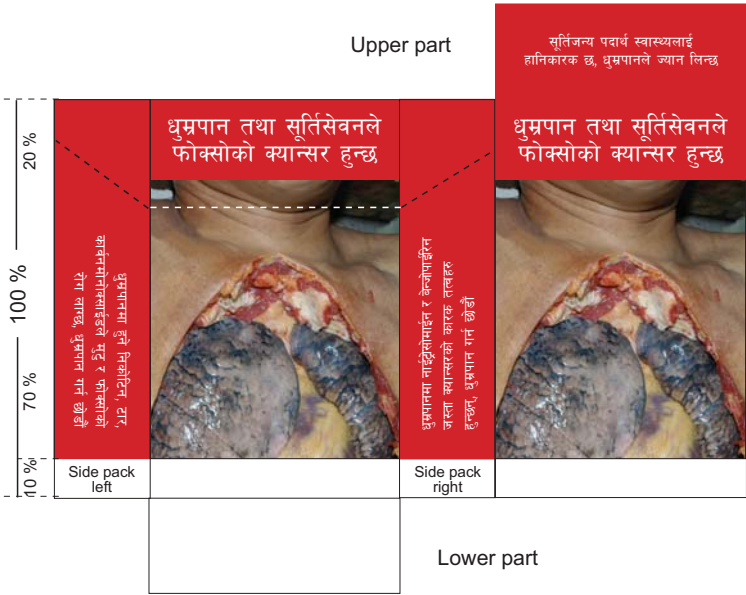

<p>Color Percentage</p> <div style="display: flex; align-items: center; margin-bottom: 10px;"> <div style="width: 20px; height: 20px; background-color: white; border: 1px solid black; margin-right: 5px;"></div> <p>Text Color C=0%, M=0%, Y=0%, K=0%</p> </div> <div style="display: flex; align-items: center;"> <div style="width: 20px; height: 20px; background-color: #d62728; margin-right: 5px;"></div> <p>Background Color C=15%, M=100%, Y=100%, K=0%</p> </div>	<p>Font</p> <p>Principal area, upper -front & back:: Preeti font, Size 14pt.</p> <p>Picture Color C M Y CM MY CY CM K</p>
---	--

दफा ५ (१) को (क) र दफा ५ (३) सँग सम्बन्धित



Color Percentage	Font
<p> Text Color C=0%, M=0%, Y=0%, K=0%</p> <p> Background Color C=15%, M=100%, Y=100%, K=0%</p>	<p>Principal area -front & back: Preeti font, Size 20pt. Side pack-upper part: Preeti font, Size 12pt. Side pack-left & right: Preeti font, Size 12pt.</p> <p>Picture Color </p>

दफा ५ (१) को (ख) र दफा ५ (३) सँग सम्बन्धित



<p>Color Percentage</p> <div style="display: flex; align-items: center; margin-bottom: 10px;"> <div style="width: 20px; height: 20px; border: 1px solid black; background-color: white; margin-right: 5px;"></div> <p>Text Color C=0%, M=0%, Y=0%, K=0%</p> </div> <div style="display: flex; align-items: center;"> <div style="width: 20px; height: 20px; background-color: red; margin-right: 5px;"></div> <p>Background Color C=15%, M=100%, Y=100%, K=0%</p> </div>	<p>Font</p> <p>Principal area -front & back: Preeti font, Size 14pt. Side pack-upper part: Preeti font, Size 12pt. Side pack-left & right: Preeti font, Size 12pt.</p> <p>Picture Color C M Y CM MY CY CMY K</p>
---	---

अनुसूची ३

(दफा ६ सँग सम्बन्धित)

चेतावनीमूलक चित्र र सन्देश सहित खैनी, सूति, गुट्खा जस्ता सूतिजन्य पदार्थको बट्टा, प्याकेट र च्यापर्सको ढाँचा दफा ६ (१) को (क) सँग सम्बन्धित



	Front	Upper part	Back	
20%	सूतिजन्य पदार्थ स्वास्थ्यलाई हानिकारक छ, यसको सेवनले ज्यान लिन्छ		सूतिजन्य पदार्थ स्वास्थ्यलाई हानिकारक छ, यसको सेवनले ज्यान लिन्छ	
50%				
20%	सूतिजन्य पदार्थ सेवनले मुख तथा घाँटीको क्यान्सर हुन्छ, खैनी सूतिसेवन गर्न छोडौं		सूतिजन्य पदार्थ सेवनले मुख तथा घाँटीको क्यान्सर हुन्छ, खैनी सूतिसेवन गर्न छोडौं	
10%				
	Lower part			

Color Percentage	Font
<div style="display: flex; align-items: center;"> <div style="width: 20px; height: 20px; background-color: white; border: 1px solid black; margin-right: 5px;"></div> <div> <p>Text Color C=0%, M=0%, Y=0%, K=0%</p> </div> </div>	<p>Principal area, upper-front & back:Preeti font, Size 18pt. Principal area, lower-front & back: Preeti font, Size 18pt.</p>
<div style="display: flex; align-items: center;"> <div style="width: 20px; height: 20px; background-color: red; margin-right: 5px;"></div> <div> <p>Background Color C=15%, M=100%, Y=100%, K=0%</p> </div> </div>	<p>Picture Color C M Y C M Y C M Y K</p>

दफा ६ (१) को (ख) सँग सम्बन्धित





	Front	Upper part	Back	
15%	सूर्तिजन्य पदार्थ स्वास्थ्यलाई हानिकारक छ, यसको सेवनले ज्यान लिन्छ		सूर्तिजन्य पदार्थ स्वास्थ्यलाई हानिकारक छ, यसको सेवनले ज्यान लिन्छ	
60%				
100%	सूर्तिजन्य पदार्थ सेवनले मुखको क्यान्सर हुन्छ, खैनी सूर्तिसेवन गर्न छोडौ		सूर्तिजन्य पदार्थ सेवनले मुखको क्यान्सर हुन्छ, खैनी सूर्तिसेवन गर्न छोडौ	
10%				
	Lower part			

Color Percentage	Font
<div style="display: flex; align-items: center;"> <div style="width: 20px; height: 20px; border: 1px solid black; margin-right: 5px;"></div> <div> <p>Text Color</p> <p>C=0%, M=0%, Y=0%, K=0%</p> </div> </div>	<p>Principal area, upper -front & back:Preeti font, Size 18pt.</p> <p>Principal area, lower -front & back: Preeti font, Size 18pt.</p>
<div style="display: flex; align-items: center;"> <div style="width: 20px; height: 20px; background-color: red; margin-right: 5px;"></div> <div> <p>Background Color</p> <p>C=15%, M=100%, Y=100%, K=0%</p> </div> </div>	<p>Picture Color C M Y CM MY CY K</p>

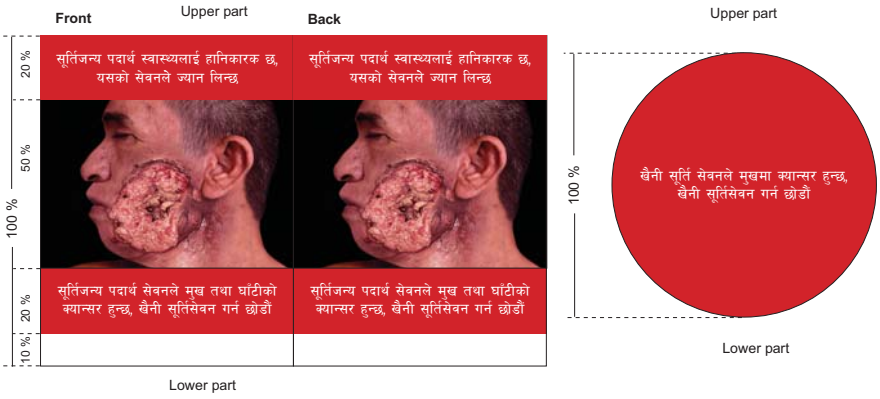

दफा ६ (१) को (क) र दफा ६ (३) सँग सम्बन्धित

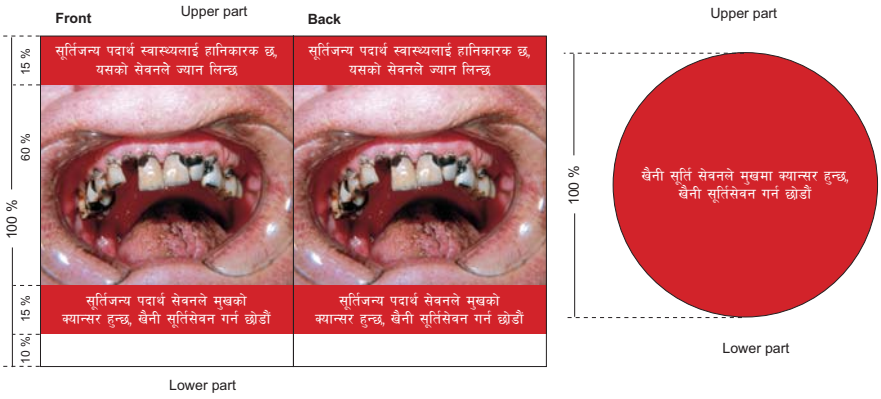

<p>Color Percentage</p> <p> Text Color C=0%, M=0%, Y=0%, K=0%</p> <p> Background Color C=15%, M=100%, Y=100%, K=0%</p>	<p>Font</p> <p>Principal area, upper -front & back: Preeti font, Size 18pt. Principal area, lower -front & back: Preeti font, Size 18pt.</p> <p>Circle Design: Whole side pack-upper part of cap of box: Preeti font, Size 18pt.</p> <p>Picture Color </p>
---	---

दफा ६ (१) को (ख) र दफा ६ (३) सँग सम्बन्धित







<p>Color Percentage</p> <p> Text Color C=0%, M=0%, Y=0%, K=0%</p> <p> Background Color C=15%, M=100%, Y=100%, K=0%</p>	<p>Font</p> <p>Principal area, upper -front & back: Preeti font, Size 18pt. Principal area, lower -front & back: Preeti font, Size 18pt.</p> <p>Circle Design: Whole side pack-upper part of cap of box: Preeti font, Size 18pt.</p> <p style="text-align: right;">Picture Color </p>
---	---

अनुसूची ४

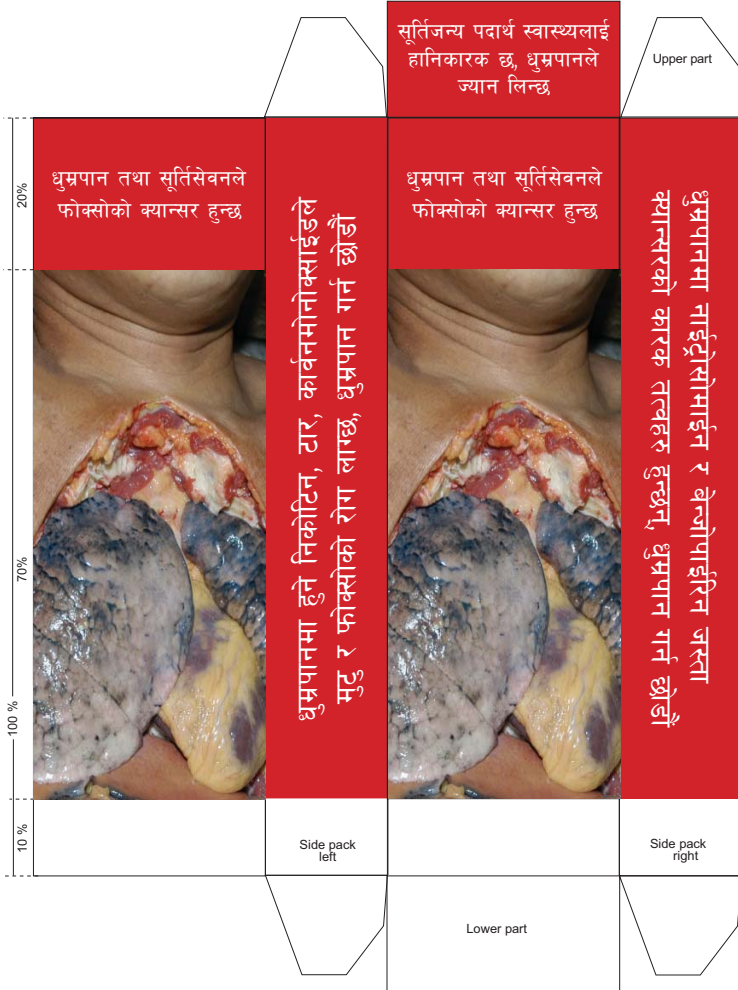
(दफा ७ सँग सम्बन्धित)

चेतावनीमूलक चित्र र सन्देश सहित सूतिजन्य पदार्थको बट्टा र प्याकेट राख्ने पेटी,
पार्सल र प्याकेजिङ्गको ढाँचा
दफा ७ (१) को (क) सँग सम्बन्धित



Color Percentage		Font
	Text Color C=0%, M=0%, Y=0%, K=0%	Principal area -front & back: Preeti font, Size 30pt. Side pack-upper part: Preeti font, Size 30pt. Side pack-left & right: Preeti font, Size 40pt.
	Background Color C=15%, M=100%, Y=100%, K=0%	Picture Color 

दफा ७ (१) को (ख) सँग सम्बन्धित



Color Percentage

Text Color
C=0%, M=0%, Y=0%, K=0%

Background Color
C=15%, M=100%, Y=100%, K=0%

Font

Principal area -front & back: Preeti font, Size 30pt.

Side pack-upper part: Preeti font, Size 30pt.

Side pack-left & right: Preeti font, Size 40pt.

Process Color 

दफा ७ (१) को (ग) सँग सम्बन्धित

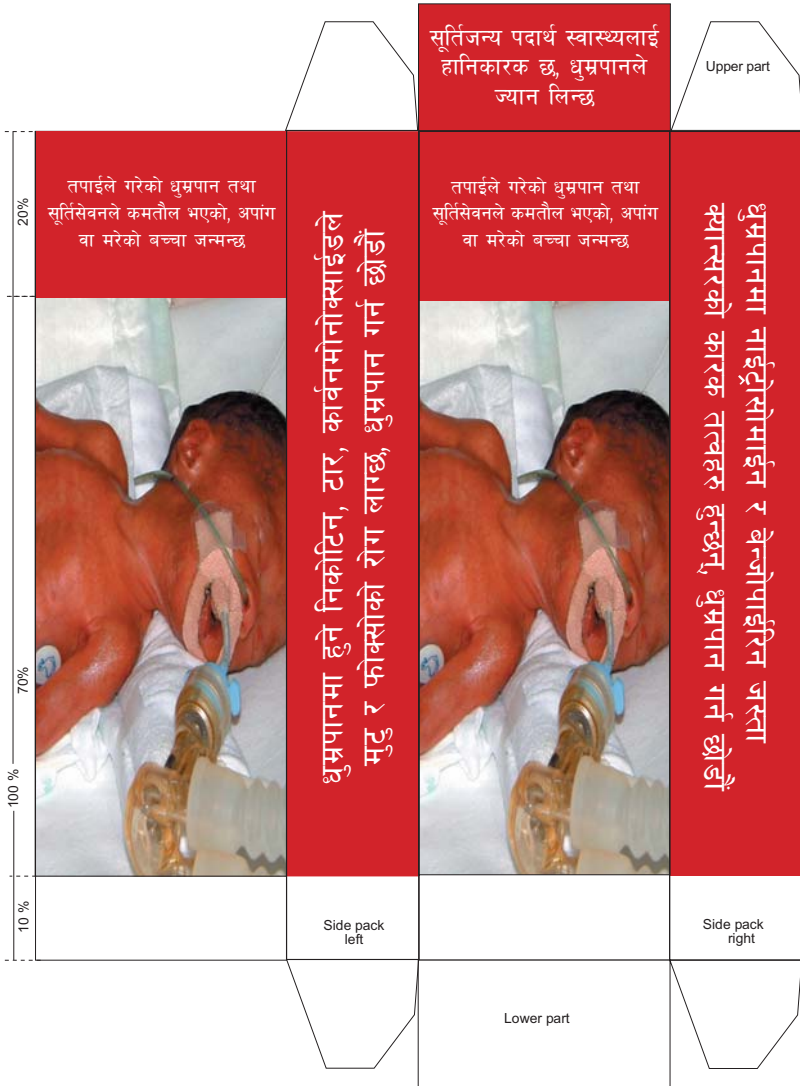

Color Percentage



Text Color

C=0%, M=0%, Y=0%, K=0%



Background Color

C=15%, M=100%, Y=100%, K=0%

Font

Principal area -front & back: Preeti font, Size 30pt.

Side pack-upper part: Preeti font, Size 30pt.

Side pack-left & right: Preeti font, Size 40pt.

Picture Color



दफा ७ (१) को (घ) सँग सम्बन्धित

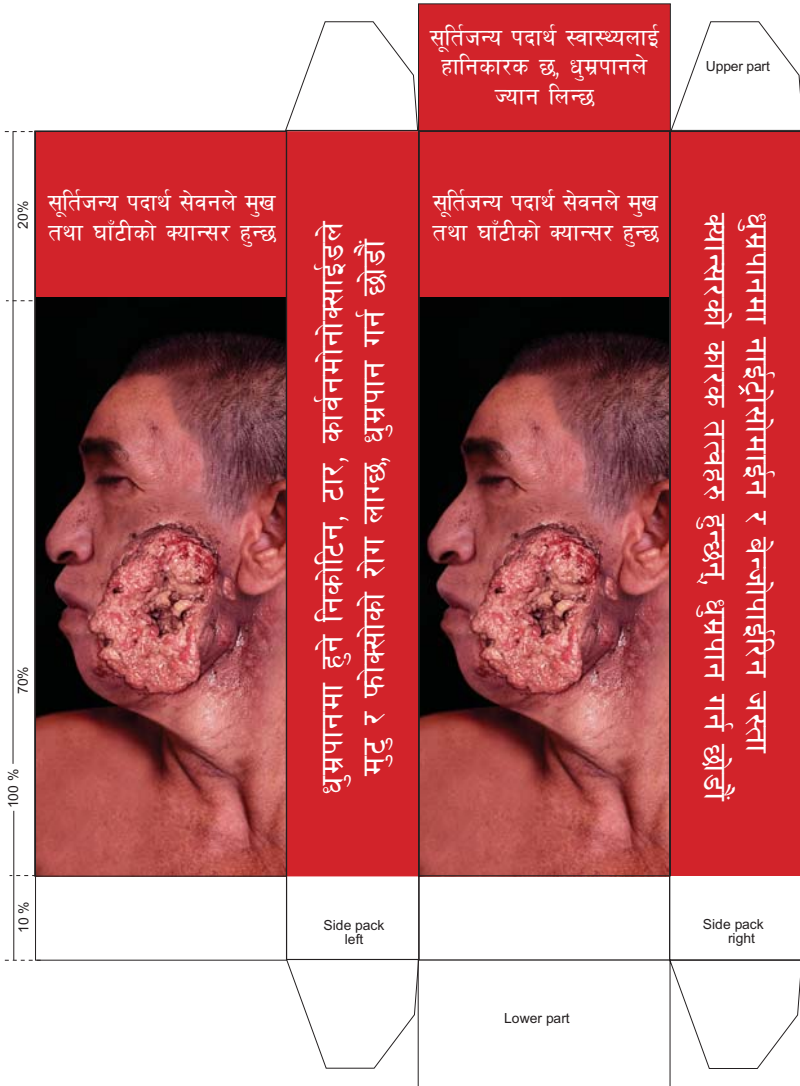

Color Percentage



Text Color

C=0%, M=0%, Y=0%, K=0%



Background Color

C=15%, M=100%, Y=100%, K=0%

Font

Principal area -front & back: Preeti font, Size 30pt.

Side pack-upper part: Preeti font, Size 30pt.

Side pack-left & right: Preeti font, Size 40pt.

Picture Color



दफा ७ (१) को (ड) सँग सम्बन्धित

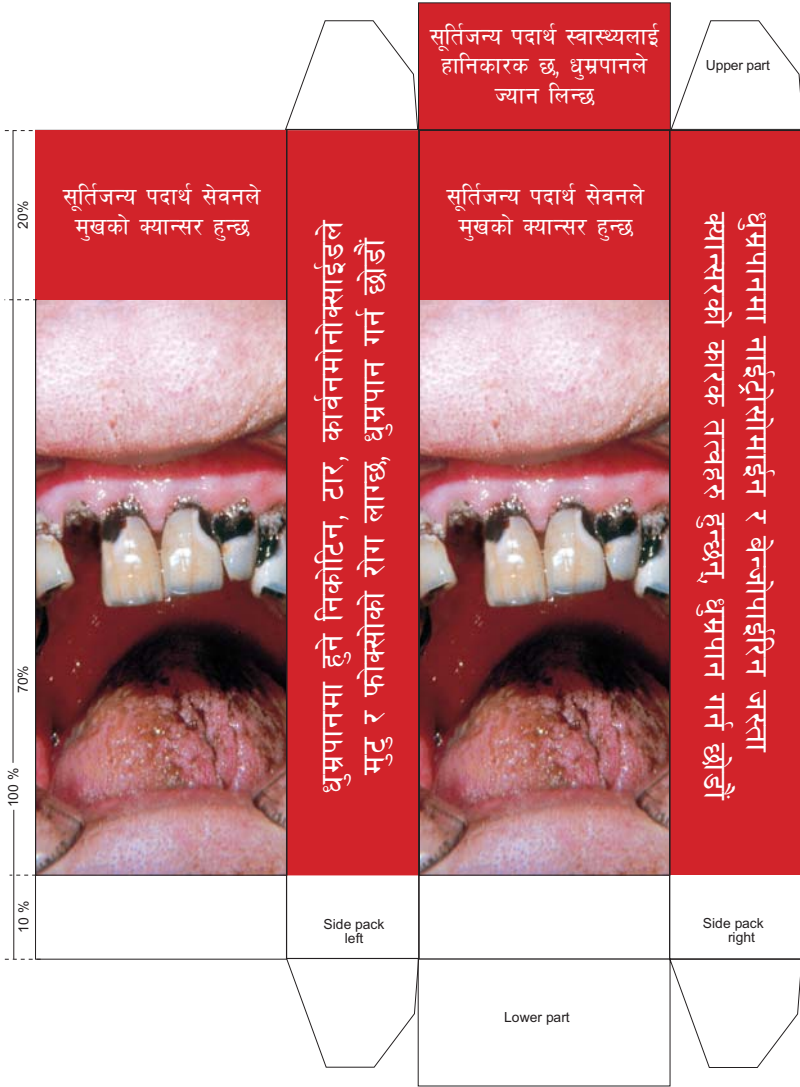

Color Percentage



Text Color

C=0%, M=0%, Y=0%, K=0%



Background Color

C=15%, M=100%, Y=100%, K=0%

Font

Principal area -front & back: Preeti font, Size 30pt.

Side pack-upper part: Preeti font, Size 30pt.

Side pack-left & right: Preeti font, Size 40pt.

Picture Color



