

सूर्तिजन्य पदार्थको बट्टा, प्याकेट, च्यापर्स, पेटी तथा
पार्सल, प्याकेजिङ्गमा चेतावनीमूलक सन्देश र चित्र
छापने तथा अंकित गर्ने निर्देशिका, २०६८



नेपाल सरकार

स्वास्थ्य तथा जनसंख्या मन्त्रालय

सूर्तिजन्य पदार्थ (नियन्त्रण र नियमन गर्ने) ऐन, २०६८ को दफा ९ को उपदफा (१) ले दिएको अधिकार प्रयोग गरी नेपाल सरकार, स्वास्थ्य तथा जनसंख्या मन्त्रालयले देहायका निर्देशिकाहरू बनाएको छ ।

१. संक्षिप्त नाम र प्रारम्भ : (१) यो निर्देशिकाको नाम “सूर्तिजन्य पदार्थको बट्टा, प्याकेट, च्यापर्स, पेटी तथा पार्सल, प्याकेजिङमा चेतावनीमूलक सन्देश र चित्र छापने तथा अंकित गर्ने निर्देशिका, २०६८” रहेको छ ।
(२) यो निर्देशिका मिति २०६८ साल कार्तिक १८ गते देखि लागू हुनेछ ।
२. **परिभाषा:** विषय वा प्रसङ्गले अर्को अर्थ नलागेमा यस निर्देशिकामा :-
(क) “सूर्तिजन्य पदार्थ” भन्नाले ऐनको दफा २ (क) मा उल्लेख भए बमोजिमको सूर्तिजन्य पदार्थ सम्झनु पर्छ ।
(ख) “उत्पादक” भन्नाले ऐनको दफा (२) को खण्ड (च) मा उल्लेख भए अनुसारको उत्पादकलाई सम्झनु पर्छ र सो शब्दले उत्पादक संघलाई समेत जनाउनेछ ।
(ग) “लेबल” भन्नाले सूर्तिजन्य पदार्थको प्याकेटमा लेखिएको, छापिएको, लिथो गरिएको, चिन्ह लगाइएको, समावेश गरिएको वा अन्य कुनै किसिमले देखाइएको चिन्ह, तस्वीर वा अन्य विवरणात्मक वस्तु सम्झनु पर्छ ।
(घ) “ऐन” भन्नाले सूर्तिजन्य पदार्थ (नियन्त्रण र नियमन गर्ने) ऐन, २०६८ सम्झनु पर्छ ।
३. **चेतावनीमूलक सन्देश र चित्र छापनु तथा अंकित गर्नुपर्ने:** उत्पादकले सूर्तिजन्य पदार्थको प्रत्येक बट्टा, प्याकेट, च्यापर्स, पेटी, पार्सल र प्याकेजिङको कूल बाहिरी भागमध्ये कमिमा पचहत्तर प्रतिशत मुख्य माथिल्लो भागमा देहाय बमोजिमको चेतावनीमूलक सन्देश र चित्र देहाय बमोजिमको अक्षर, आकार, स्थान, रंग, ढाँचा र गुणस्तरमा छापनु तथा अंकित गर्नु पर्नेछ :-

(१) चुरोटको बट्टा, प्याकेट र च्यापर्समा छापिने सन्देश र चित्र

- (क) छापिने सन्देश: चुरोटको बट्टा, प्याकेट र च्यापर्सको अगाडि र पछाडिको मुख्य माथिल्लो भाग (principle area-front & back) मा “धुम्रपान तथा सूर्तिसेवनले फोक्सोको क्यान्सर हुन्छ” भन्ने चेतावनीमूलक सन्देश, सहायक माथिल्लो भाग (side pack-upper part) मा “सूर्तिजन्य पदार्थ स्वास्थ्यलाई हानिकारक छ, धुम्रपानले ज्यान लिन्छ” भन्ने चेतावनीमूलक सन्देश, सहायक दायाँ भाग (side pack-right part) मा “धुम्रपानमा नाईट्रोसोमाईन र बेन्जोपाईरिन जस्ता क्यान्सरको कारक तत्वहरू हुन्छन्, धुम्रपान गर्न छोडौं” भन्ने चेतावनीमूलक सन्देश र सहायक बायाँ भाग (side pack-left part) मा “धुम्रपानमा हुने निकोटिन, टार, कार्बनमोनोक्साईडले मुटु र फोक्सोको रोग लाग्छ, धुम्रपान गर्न छोडौं” भन्ने चेतावनीमूलक सन्देश छापनु पर्नेछ ।
(ख) सन्देश लेखिने अक्षरको नाम: देवनागरी प्रिति फन्ट हुनेछ ।
(ग) सन्देश लेखिने अक्षरको आकार: अगाडि र पछाडिको मुख्य माथिल्लो भागमा २० पोइन्ट आकारमा र अन्य सहायक भागमा १२ पोइन्ट आकारमा हुनेछ ।
(घ) सन्देश लेखिने अक्षरको रंग: सेतो हुनेछ ।
(ङ) सन्देश लेखिने पृष्ठभूमिको रंग: रातो पृष्ठभूमि हुनेछ ।
(च) रंगकोमात्रा (प्रतिशतमा): अक्षरमा रंगको मात्रा निलो (C)=0%, रातो (M)=0%, पहेलो (Y)=0%, कालो (K)=0% हुनेछ । चेतावनीमूलक सन्देश र चित्र रहने पृष्ठभूमिमा रंगको मात्रा निलो (C)=१५%, रातो (M)= १००%, पहेलो (Y)= १००%, कालो (K)=0% हुनेछ ।
(छ) चित्र: चुरोटको बट्टा, प्याकेट र च्यापर्सको अगाडि र पछाडिको पचहत्तर प्रतिशत माथिल्लो मुख्य भागमा देहाय बमोजिम फोक्सोको क्यान्सर भएको चेतावनीमूलक चित्र छापनुपर्नेछ ।

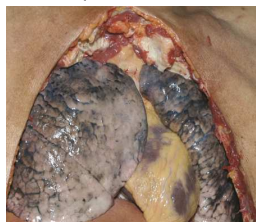

- (ज) चित्रको गुणस्तर: उत्पादकलाई मन्त्रालयबाट सिडी (CD) मा उपलब्ध गराईएको चित्रको गुणस्तर सरह हुनेछ ।

२० खिल्ली भएको चुरोटको बट्टा, प्याकेट र ज्यापर्समा छापिने सन्देश र चित्रको डिजाइन

चुरोटको बट्टा, प्याकेट र ज्यापर्समा छापिने सन्देश र चित्र
(२० खिल्ली)

Cigarette Box Design

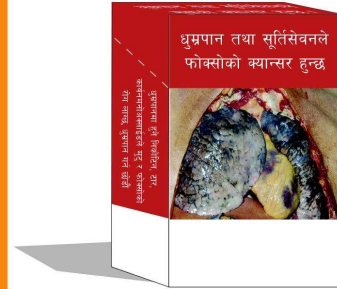

Upper part

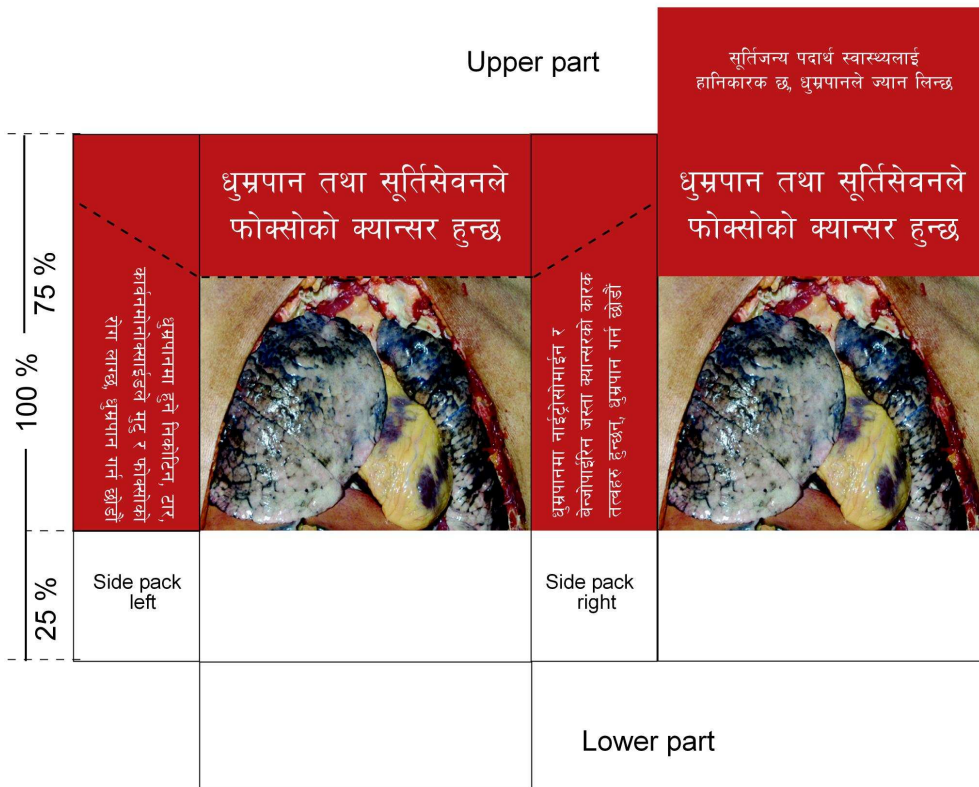

Colour Percentage



Text Color

C=0%, M=0%, Y=0%, K=0%



Background Color

C=15%, M=100%, Y=100%, K=0%

Font

Principle area -front & back: Preeti font, Size 20pt.

Side pack-upper part: Preeti font, Size 12pt.

Side pack-left & right: Preeti font, Size 12pt.

Picture Color



१० खिल्ली भएको चुरोटको बट्टा, प्याकेट र ज्यापर्समा छापिने सन्देश र चित्रको डिजाइन

चुरोटको बट्टा, प्याकेट र ज्यापर्समा छापिने सन्देश र चित्र (१० खिल्ली)

Cigarette Box Design

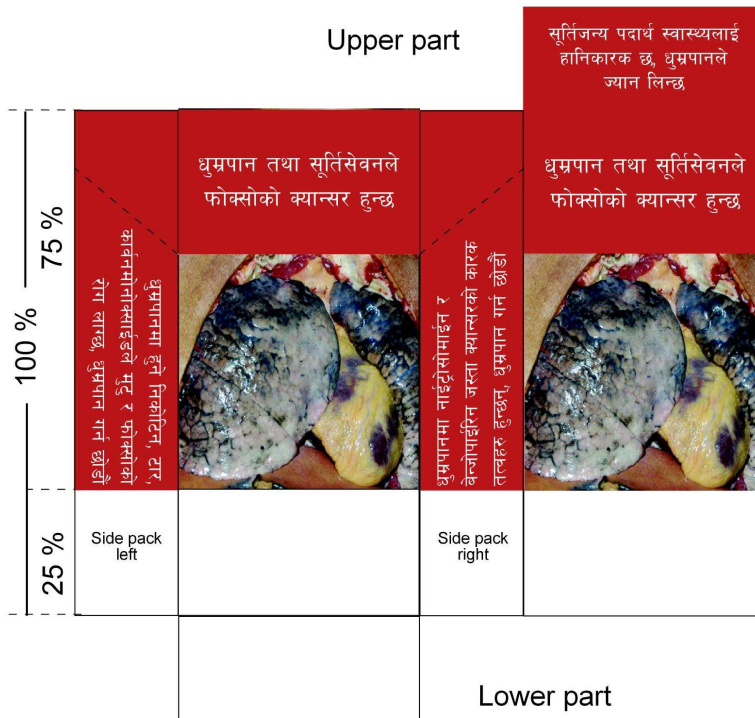
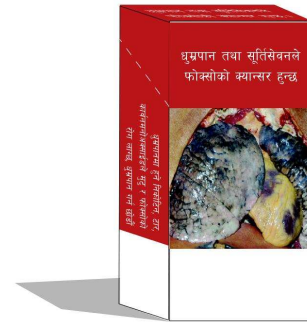

Colour Percentage

Font



Text Color

C=0%, M=0%, Y=0%, K=0%



Background Color

C=15%, M=100%, Y=100%, K=0%

Principle area -front & back: Preeti font, Size 14pt.

Side pack-upper part: Preeti font, Size 12pt.

Side pack-left & right: Preeti font, Size 12pt.

Picture Color



(२) बिडीको बट्टा, प्याकेट र च्यापर्समा छापिने सन्देश र चित्र

(क) आयातकार (rectangle) आकारको बिडीको बट्टा, प्याकेट र च्यापर्समा छापिने सन्देश: बिडीको बट्टा, प्याकेट र च्यापर्सको अगाडि र पछाडिको मुख्य माथिल्लो भाग (principle area-front & back) मा “तपाईंले गरेको धुम्रपान तथा सूतिसेवनले कम तौल भएको, अपांग वा मरेको बच्चा जन्मन सक्छ” भन्ने चेतावनीमूलक सन्देश, सहायक माथिल्लो भाग (side pack-upper part) मा “सूतिजन्य पदार्थ स्वास्थ्यलाई हानिकारक छ, धुम्रपानले ज्यान लिन्छ” भन्ने चेतावनीमूलक सन्देश, सहायक दायाँ भाग (side pack-right part) मा “धुम्रपानमा नाईट्रोसोमाईन र बेन्जोपाईरिन जस्ता क्यान्सरका कारक तत्वहरु हुन्छन्, धुम्रपान गर्न छोडौं” भन्ने चेतावनीमूलक सन्देश र सहायक बायाँ भाग (side pack-left part) मा “धुम्रपानमा हुने निकोटिन, टार, कार्बनमोनोक्साईडले मुटु र फोक्सोको रोग लाग्छ, धुम्रपान गर्न छोडौं” भन्ने चेतावनीमूलक सन्देश छापनु पर्नेछ ।

(ख) सोली आकारको बिडीको बट्टा, प्याकेट र च्यापर्समा छापिने सन्देश: सोली आकारको बिडीको बट्टा, प्याकेट र च्यापर्सको अगाडि र पछाडिको मुख्य माथिल्लो भाग (principle area-upper front & back) मा “तपाईंले गरेको धुम्रपान तथा सूतिसेवनले कमतौल भएको, अपांग वा मरेको बच्चा जन्मन सक्छ” भन्ने चेतावनीमूलक सन्देश, तल्लो भाग (principle area-lower front & back) मा “सूतिजन्य पदार्थ स्वास्थ्यलाई हानिकारक छ, धुम्रपानले ज्यान लिन्छ” भन्ने चेतावनीमूलक सन्देश छापनु पर्नेछ ।

(ग) सन्देश लेखिने अक्षरको नाम: देवनागरी प्रिति फन्ट हुनेछ ।

(घ) सन्देश लेखिने अक्षरको आकार: अगाडि र पछाडिको मुख्य माथिल्लो भागमा १४ पोईन्ट आकारमा र अन्य सहायक भागमा १२ पोईन्ट आकारमा हुनेछ ।

(ङ) सन्देश लेखिने अक्षरको रंग: सेतो हुनेछ ।

(च) सन्देश लेखिने पृष्ठभूमिको रंग: रातो पृष्ठभूमि हुनेछ ।

(छ) रंगकोमात्रा (प्रतिशतमा): अक्षरमा रंगको मात्रा निलो (C)=0%, रातो (M)=0%, पहेलो (Y)=0%, कालो (K)=0% हुनेछ । चेतावनीमूलक सन्देश र चित्र रहने पृष्ठभूमिमा रंगको मात्रा निलो (C)=१५%, रातो (M)= १००%, पहेलो (Y)= १००%, कालो (K)=0% हुनेछ ।

(ज) चित्र: बिडीको बट्टा, प्याकेट र च्यापर्सको अगाडि र पछाडिको पचहत्तर प्रतिशत माथिल्लो मुख्य भागमा देहाय बमोजिम मरेको बच्चा भएको चेतावनीमूलक चित्र छापनुपर्नेछ ।



(झ) चित्रको गुणस्तर: उत्पादकलाई मन्त्रालयबाट सिडी (CD) मा उपलब्ध गराईएको चित्रको गुणस्तर सरह हुनेछ ।

आयातकार बिडीको बट्टा, प्याकेट र व्यापर्समा छापिने सन्देश र चित्रको डिजाइन

आयातकार बिडीको बट्टा, प्याकेट र व्यापर्समा छापिने सन्देश र चित्र

Bidie Box Design

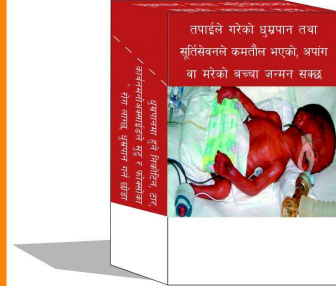

Upper part

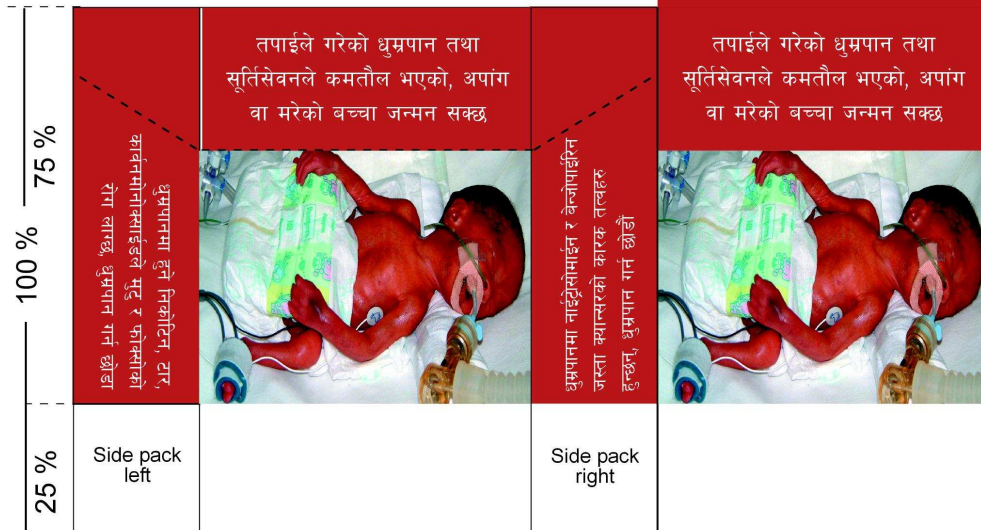

Lower part

Colour Percentage



Text Color

C=0%, M=0%, Y=0%, K=0%



Background Color

C=15%, M=100%, Y=100%, K=0%

Font

Principle area -front & back: Preeti font, Size 14pt.

Side pack-upper part: Preeti font, Size 12pt.

Side pack-left & right: Preeti font, Size 12pt.

Picture Color **C M Y CM MY CY CMY K**

सोली आकारको बिडीको बट्टा, प्याकेट र ज्यापर्समा छापिने सन्देश र चित्रको डिजाइन

सोली आकारको बिडीको बट्टा, प्याकेट र ज्यापर्समा छापिने सन्देश र चित्र

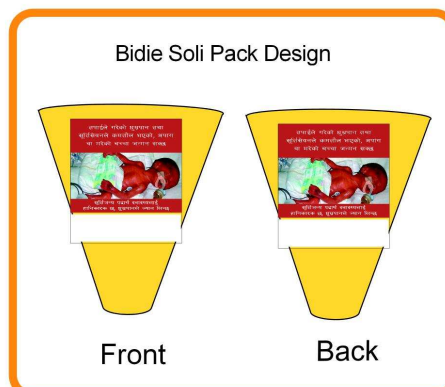

Front

Back

<p>Upper part</p> <p>75 %</p> <p>100 %</p> <p>25 %</p> <p>Lower part</p>	<p>तपाईंले गरेको धुम्रपान तथा सूतिसेवनले कमतौल भएको, अपांग वा मरेको बच्चा जन्मन सकछ</p>	<p>तपाईंले गरेको धुम्रपान तथा सूतिसेवनले कमतौल भएको, अपांग वा मरेको बच्चा जन्मन सकछ</p>
	<p>सूतिजन्य पदार्थ स्वास्थ्यलाई हानिकारक छ, धुम्रपानले ज्यान लिन्छ</p>	<p>सूतिजन्य पदार्थ स्वास्थ्यलाई हानिकारक छ, धुम्रपानले ज्यान लिन्छ</p>

Colour Percentage

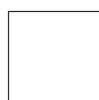

Text Color

C=0%, M=0%, Y=0%, K=0%



Background Color

C=15%, M=100%, Y=100%, K=0%

Font

Principle area, upper -front & back:: Preeti font, Size 14pt.

Principle area, lower -front & back: Preeti font, Size 12pt.

Picture Color



(३) खैनी, सूति, गुट्खा जस्ता सूतिजन्य पदार्थको बट्टा, प्याकेट र व्यापर्समा छापिने सन्देश चित्र

(क) छापिने सन्देश: खैनी, सूति, गुट्खा जस्ता सूतिजन्य पदार्थको बट्टा, प्याकेट र व्यापर्सको अगाडि र पछाडिको मुख्य माथिल्लो भाग (principle area-upper front & back) मा “सूतिजन्य पदार्थ स्वास्थ्यलाई हानिकारक छ, सूतिजन्य पदार्थ सेवनले ज्यान लिन्छ” भन्ने चेतावनीमूलक सन्देश र अगाडि र पछाडिको चेतावनीमूलक चित्रको मुख्य तल्लो भाग (principle area-lower front & back) मा “सूतिजन्य पदार्थ सेवनले मुख तथा घाँटीको क्यान्सर हुन्छ, खैनी सूतिसेवन गर्न छोडौं” भन्ने चेतावनीमूलक सन्देश छापनु पर्नेछ ।

(ख) गोलाकार खैनी, सूति, गुट्खा जस्ता सूतिजन्य पदार्थको बट्टामा छापिने सन्देश: गोलाकार खैनी, सूति, गुट्खा जस्ता सूतिजन्य पदार्थको बट्टाको बिकोको मुख्य माथिल्लो बाहिरी भाग (principle area-upper front & back) मा “सूतिजन्य पदार्थ सेवनले मुख तथा घाँटीको क्यान्सर हुन्छ, खैनी सूतिसेवन गर्न छोडौं” भन्ने चेतावनीमूलक सन्देश, बट्टाको अगाडि र पछाडिको मुख्य माथिल्लो भाग (principle area-upper front & back) मा “सूतिजन्य पदार्थ स्वास्थ्यलाई हानिकारक छ, सूतिजन्य पदार्थ सेवनले ज्यान लिन्छ” भन्ने चेतावनीमूलक सन्देश र बट्टाको अगाडि र पछाडिको चेतावनीमूलक चित्रको मुख्य तल्लो भाग (principle area-lower front & back) मा “सूतिजन्य पदार्थ सेवनले मुख तथा घाँटीको क्यान्सर हुन्छ, खैनी सूतिसेवन गर्न छोडौं” भन्ने चेतावनीमूलक सन्देश छापनु पर्नेछ ।

(ग) सन्देश लेखिने अक्षरको नाम: देवनागरी प्रिति फन्ट हुनेछ ।

(घ) सन्देश लेखिने अक्षरको आकार: अगाडि र पछाडिको मुख्य माथिल्लो भागमा १८ पोइन्ट अगाडि र पछाडिको तल्लो भागमा १२ पोइन्ट आकारमा हुनेछ ।

(ङ) सन्देश लेखिने अक्षरको रंग: सेतो हुनेछ ।

(च) सन्देश लेखिने पृष्ठभूमिको रंग: रातो पृष्ठभूमि हुनेछ ।

(छ) रंगकोमात्रा (प्रतिशतमा): अक्षरमा रंगको मात्रा निलो (C)=0%, रातो (M)=0%, पहेलो (Y)=0%, कालो (K)=0% हुनेछ । चेतावनीमूलक सन्देश र चित्र रहने पृष्ठभूमिमा रंगको मात्रा निलो (C)=१५%, रातो (M)= १००%, पहेलो (Y)= १००%, कालो (K)=0% हुनेछ ।

(ज) चित्र: खैनी, सूति, गुट्खा जस्ता सूतिजन्य पदार्थको बट्टा, प्याकेट र व्यापर्सको अगाडि र पछाडिको पचहत्तर प्रतिशत माथिल्लो मुख्य भागमा देहाय बमोजिम मुख घाँटीको क्यान्सर भएको चेतावनीमूलक चित्र छापनुपर्नेछ ।





(झ) चित्रको गुणस्तर: उत्पादकलाई मन्त्रालयबाट सिडी (CD) मा उपलब्ध गराईएको चित्रको गुणस्तर सरह हुनेछ ।

खैनी, सूति, गुट्खा जस्ता सूतिजन्य पदार्थको बट्टा, प्याकेट र न्यापर्समा छापिने सन्देश र चित्रको डिजाइन

खैनी, सूति, गुट्खा जस्ता सूतिजन्य पदार्थको बट्टा, प्याकेट र न्यापर्समा छापिने सन्देश चित्र

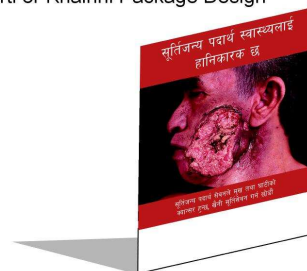
Surti or Khainni Package Design



	Front	Upper part	Back
75 %	<p>सूतिजन्य पदार्थ स्वास्थ्यलाई हानिकारक छ, सूतिजन्य पदार्थ सेवनले ज्यान लिन्छ</p> 		<p>सूतिजन्य पदार्थ स्वास्थ्यलाई हानिकारक छ, सूतिजन्य पदार्थ सेवनले ज्यान लिन्छ</p> 
25 %	<p>सूतिजन्य पदार्थ सेवनले मुख तथा घांटीको क्यान्सर हुन्छ, खैनी सूतिसेवन गर्न छोडौं</p>		<p>सूतिजन्य पदार्थ सेवनले मुख तथा घांटीको क्यान्सर हुन्छ, खैनी सूतिसेवन गर्न छोडौं</p>
	Lower part		

Colour Percentage



Text Color

C=0%, M=0%, Y=0%, K=0%



Background Color

C=15%, M=100%, Y=100%, K=0%

Font

Principle area, upper -front & back: Preeti font, Size 18pt.

Principle area, lower -front & back: Preeti font, Size 12pt.

Picture Color



गोलाकार खैनी, सूति, गुटखा जस्ता सूतिजन्य पदार्थको बट्टामा छापिने सन्देश र चित्रको डिजाइन

गोलाकार खैनी, सूति, गुटखा जस्ता सूतिजन्य पदार्थको बट्टा, प्याकेट र ज्यापर्समा छापिने सन्देश चित्र

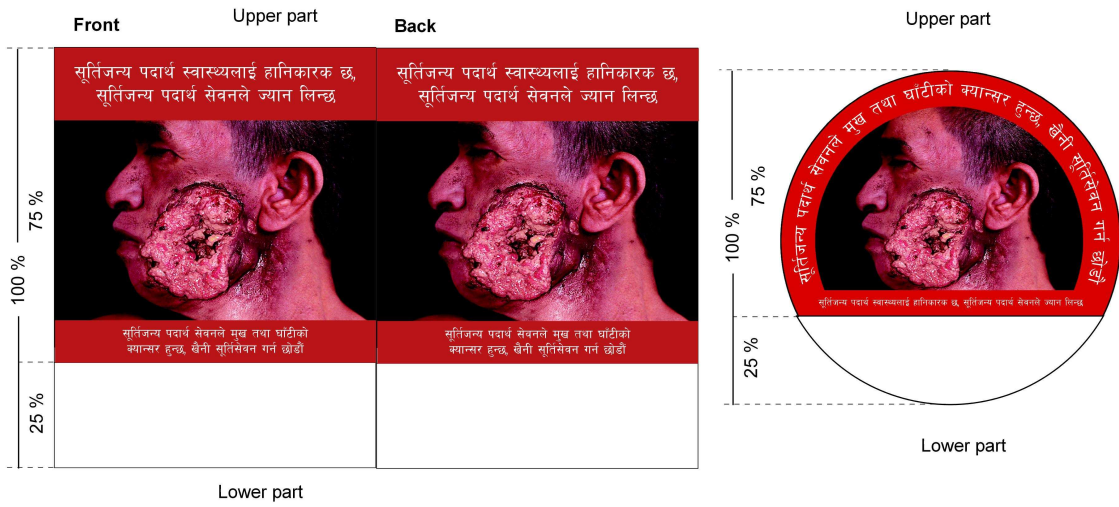

Colour Percentage

Text Color
C=0%, M=0%, Y=0%, K=0%

Background Color
C=15%, M=100%, Y=100%, K=0%

Font

Principle area, upper -front & back: Preeti font, Size 18pt.
Principle area, lower -front & back: Preeti font, Size 12pt.

Circle Design:

Principle area, upper -front & back: Preeti font, Size 17pt.
Principle area, lower -front & back: Preeti font, Size 9pt.

Picture Color **C M Y CM MY CY CMY K**

(४) सूतिजन्य पदार्थको प्याकेजिङ्ग, पेटी र पार्सलमा छापिने सन्देश र चित्र

(क) छापिने सन्देश: सूतिजन्य पदार्थको प्याकेजिङ्ग, पेटी र पार्सलको अगाडि र पछाडिको मुख्य माथिल्लो भाग (principle area-front & back) मा “धुम्रपान तथा सूतिसेवनले फोक्सोको क्यान्सर हुन्छ” भन्ने चेतावनीमूलक सन्देश, सहायक माथिल्लो भाग (side pack-upper part) मा “सूतिजन्य पदार्थ स्वास्थ्यलाई हानिकारक छ, धुम्रपानले ज्यान लिन्छ” भन्ने चेतावनीमूलकसन्देश, सहायक दायाँ भाग (side pack-right part) मा “धुम्रपानमा नाईट्रोसोमाईन र बेन्जोपाईरिन जस्ता क्यान्सरको कारक तत्वहरु हुन्छन्, धुम्रपान गर्न छोडौं” भन्ने चेतावनीमूलकसन्देश र सहायक बायाँ भाग (side pack-left part) मा “धुम्रपानमा हुने निकोटिन, टार, कार्वनमोनोक्साईडले मुटु र फोक्सोको रोग लाग्छ, धुम्रपान गर्न छोडौं” भन्ने चेतावनीमूलक सन्देश छापनु पर्नेछ ।

(ख) सन्देश लेखिने अक्षरको नाम: देवनागरी प्रिति फन्ट हुनेछ ।

(ग) सन्देश लेखिने अक्षरको आकार: अगाडि र पछाडिको मुख्य माथिल्लो भागमा ४० पोईन्ट आकारमा र अन्य सहायक भागमा ३० पोईन्ट आकारमा हुनेछ ।

(घ) सन्देश लेखिने अक्षरको रंग: सेतो हुनेछ ।

(ङ) सन्देश लेखिने पृष्ठभूमिको रंग: रातो पृष्ठभूमि हुनेछ ।

(च) रंगकोमात्रा (प्रतिशतमा): अक्षरमा रंगको मात्रा निलो (C)=0%, रातो (M)=0%, पहेलो (Y)=0%, कालो (K)=0% हुनेछ । चेतावनीमूलक सन्देश र चित्र रहने पृष्ठभूमिमा रंगको मात्रा निलो (C)=१५%, रातो (M)= १००%, पहेलो (Y)= १००%, कालो (K)=0% हुनेछ ।



(छ) चित्र: सूतिजन्य पदार्थको प्याकेजिङ्ग, पेटी र पार्सलको मुख्य अगाडि र पछाडिको पचहत्तर प्रतिशत माथिल्लो भागमा देहाय बमोजिम फोक्सोको क्यान्सर भएको चेतावनीमूलक चित्र छापनुपर्नेछ ।



(ज) चित्रको गुणस्तर: उत्पादकलाई मन्त्रालयबाट सिडी (CD)मा उपलब्ध गराईएको चित्रको गुणस्तर सरह हुनेछ ।

सूर्तिजन्य पदार्थको प्याकेजिङ्ग वा पेटी वा पार्सलमा छापिने सन्देश र चित्रको डिजाइन

सूर्तिजन्य पदार्थको प्याकेजिङ्ग वा पेटी वा पार्सलमा छापिने सन्देश र चित्र

		<p>सूर्तिजन्य पदार्थ स्वास्थ्यलाई हानिकारक छ, धुम्रपानले ज्यान लिन्छ,</p>	<p>Upper part</p>
<p>धुम्रपान तथा सूर्तिसेवनले फोक्सोको क्यान्सर हुन्छ</p> 	<p>धुम्रपानमा हुने निकोटिन, टार, कार्बनमोनोक्साईडले मुटु र फोक्सोको रोग लाग्छ, धुम्रपान गर्न छोडौं</p>	<p>धुम्रपान तथा सूर्तिसेवनले फोक्सोको क्यान्सर हुन्छ</p> 	<p>धुम्रपानमा कार्बन मोनोक्साईड र बेन्जोपाईरिन जस्ता क्यान्सरको कारक तत्वहरू हुन्छन्, धुम्रपान गर्न छोडौं</p>
<p>75 % 100 % 25 %</p>	<p>Side pack left</p>		<p>Side pack right</p>
		<p>Lower part</p>	

Colour Percentage

Text Color
C=0%, M=0%, Y=0%, K=0%

Background Color
C=15%, M=100%, Y=100%, K=0%

Font

Principle area -front & back: Preeti font, Size 30pt.

Side pack-upper part: Preeti font, Size 30pt.

Side pack-left & right: Preeti font, Size 40pt.

Picture Color **C M Y CM MY CY CMY K**

४. **फराकिलो भागलाई मुख्य माथिल्लो भाग मानिने:** सोली आकारको बट्टा, प्याकेट, ज्यापर्स, पेटी, पार्सल र प्याकेजिङको हकमा ठूलो वा फराकिलो भागलाई मुख्य माथिल्लो भाग मानिने चेतावनीमूलक सन्देश र चित्रहरू छाप्नु तथा अंकित गर्नु पर्नेछ ।
५. **सन्देशको भाषा:** सूतिजन्य पदार्थको बट्टा, प्याकेट, ज्यापर्स, पेटी, पार्सल र प्याकेजिङमा छापिने सन्देशको भाषा नेपाली हुनेछ ।
६. **सन्देश र चित्रको आकार बृद्धि हुने:** उत्पादकले सूतिजन्य पदार्थको बट्टा, प्याकेट, ज्यापर्स, पेटी, पार्सल र प्याकेजिङको आकारमा बृद्धि हुदा चेतावनीमूलक सन्देश र चित्रहरूको आकार पनि सूतिजन्य पदार्थहरूको बट्टा, प्याकेट, ज्यापर्स, पेटी र पार्सलको प्याकेजिङ र लेबलिङ बृद्धिको अनुपातमा बृद्धि गर्नु पर्नेछ ।
७. **सन्देश र चित्र स्पष्ट देखिने गरी प्याकेजिङ र लेबलिङ गर्नु पर्ने:** उत्पादकले सूतिजन्य पदार्थको बट्टा, प्याकेट, ज्यापर्स, पेटी, पार्सल र प्याकेजिङमा छपाई गर्नु पर्ने चेतावनीमूलक सन्देश र चित्रहरूको अपभ्रंस नहुने गरी, नबिग्रने र नछोपिने गरी सूतिजन्य पदार्थहरू प्याकेजिङ र लेबलिङ गर्नु पर्नेछ ।
८. **सूतिजन्य पदार्थको प्रवर्द्धन हुनेगरी प्याकेजिङ वा लेबल गर्न नपाईने :** उत्पादक लगायत कसैले पनि प्रत्यक्ष वा अप्रत्यक्ष रूपमा सूतिजन्य पदार्थको प्रवर्द्धन हुने गरी कुनै सन्देश, सामग्री, रंग, चित्र आदि राखेर प्याकेजिङ वा लेबल गर्न पाईने छैन ।
९. **सूतिजन्य पदार्थको बारेमा असत्य कुराहरू राखी प्याकेजिङ वा लेबल गर्न नपाईने :** उत्पादक लगायत कसैले पनि स्वास्थ्य वा स्वास्थ्य जोखिम वा सूतिजन्य पदार्थको बारेमा असत्य, भ्रामक वा कपटपूर्ण सन्देश फैलाउन सक्ने “हल्का, अति हल्का, मध्यम, कम टार, सुरक्षित, पातलो” जस्ता कुनै पनि शब्द वा यस्तै अर्थ लाग्ने चित्र वा चिन्ह कुनै पनि सूतिजन्य पदार्थको प्याकेजिङ वा लेबलमा राख्न पाईनेछैन ।
१०. **बिक्री, वितरण र खरिद गर्न नपाउने:** कसैले पनि ऐनको दफा ९ को उपदफा (१) बमोजिमको चेतावनीमूलक सन्देश र चित्र नभएका सूतिजन्य पदार्थहरू मिति २०६८ साल कार्तिक १८ गते देखि उत्पादन, बिक्री, वितरण र खरिद गर्न पाउने छैन ।